TURNEN - HANDBALL
LEICHTATHLETIK - BASKETBALL - VOLLEYBALL
GESUNDHEITS- und FREIZEITSPORT

Turnverein 1893 Baiersbronn e.V.

TURNVEREIN 1893 BAIERSBRONN

1/15

TV-Report

mit Kursplan
(2. Halbjahr 2015)

27. Jahrgang
Ausgabe Nr. 53
Juli 2015

Geehrte Mitglieder und die Vorstandschaft des Turnvereins Baiersbronn: (Hinten v. l.) Sabine Finkbeiner, Conny W rth-Wittek, Bernd Liepelt, Gotthilf Klumpp und Dirk Frietsch; (Vorne v. l.) Rolf G nther, Dr. Helmut Winkler, Sonja Gaus und Bernd Braun.

"TV-Treff" und Geschäftszimmer des TV Baiersbronn:
Nogent le Rotrou - Straße 10 (Murgtalhalle), 72270 Baiersbronn
S-Bahn-Haltestelle "Baiersbronn-Schule"
Telefon 0 74 42 / 12 24 89 - Telefax 0 74 42 / 12 22 14
e-mail: tvbaiersbronn@gmx.de internet: www.tv-baiersbronn.de
Anschrift: Turnverein 1893 Baiersbronn e.V., Postfach 1351, 72258 Baiersbronn

Freiwilligen-dienste im Sport
Anerkannte Einsatzstelle

Jeder Mensch hat etwas, das ihn antreibt.

Wir machen den Weg frei.

Als Mitglied Ihrer Genossenschaftsbank verändern Sie nicht gleich die Welt. Da Sie aber als Mitglied auch Teilhaber sind, bestimmen Sie den Kurs Ihrer Bank – und somit Ihrer Region – mit, und beteiligen sich am Erfolg Ihrer Bank. Zukünftige Mitglieder sprechen einfach persönlich mit ihrem Berater ganz in der Nähe. Rufen Sie uns an oder gehen Sie online: www.volksbankbm.de

Volksbank Baiersbronn Murgtal

Inhalt

Ehrungen	1, 4, 5, 17, 28
Bericht Vorstandschaft	3 - 10
Ausschussliste	11
Freizeitsportangebote	14
Organigramm	15
TV präsentiert sich	16 - 18
Turnen, Sponsorenlauf	19 - 32
Redaktionsschluss	22
Jedermannturnen	33 - 36
Handball	37 - 46
Terminkalender	38
Impressum	43
Mountainbikegruppe	47 - 48
Wir danken	49 - 50
Leichtathletik	51 - 52
Basketball	53 - 56
Volleyball	57 - 62
Tanzen, Kurse	63 - 64
Familiennachrichten	65 - 66
Wussten Sie schon, dass...	67
Beitragsordnung	68
Beitrittserklärung	69
Adress- und Kontoänderung	70
Übungszeiten	71 - 73

Bericht des Vorstands

Liebe Vereinsmitglieder und liebe Vereinsfreunde,

seit der letzten Mitgliederversammlung am 11.04.2014 ist wieder ein arbeitsreiches Jahr vergangen. Ich möchte hier nun kurz auf einige Ereignisse eingehen, über das Geschehen in den einzelnen Abteilungen werden Ihnen nachher die Abteilungsleiter berichten.

In den Osterferien wurde das Beachvolleyballfeld saniert. Wir danken allen Beteiligten für ihre Mithilfe.

Am 09.05. fand das Helferfest im TV-Treff statt. Es waren viele Teilnehmer anwesend. Es war aus Sicht des Vorstandes eine gelungene Veranstaltung und eine Gelegenheit, allen Helfern Dank für Ihre Arbeit zu sagen. In Anbetracht der großen Resonanz findet das Helferfest am 24.04. wieder statt.

Am 19. und 20.07. waren viele von Ihnen beim Flecka-Fescht. Bei gutem Wetter konnten wir eine große Anzahl an Gästen begrüßen. Ich bedanke mich bei allen Helferinnen und Helfern, insbesondere unserem Guido Schaber. Ich denke, wir können für dieses Flecka-Fescht ein gutes Resümee ziehen.

In Sommer 2014 wurde die Murgtalhalle energetisch saniert. Alleine die Lage des TV-Treffs, dieser ist an die Murgtalhalle angebaut, unterstreicht, wie wichtig die Murgtalhalle für den Turnverein ist. Ein Großteil unseres Übungsbetriebes und Wettkampfbetriebes findet in der Murgtalhalle statt. Des Weiteren dient der TV-Treff der Durchführung des Kursprogrammes.

Der TVB ist in seinem Sportangebot ohne die Murgtalhalle nicht denkbar. Wir sind deshalb froh, dass die Murgtalhalle energetisch saniert wurde und nun von der Gebäudehülle aus gesehen, die nächsten Jahrzehnte wieder auf dem Stand der Technik ist.

Außerdem freuen wir uns natürlich, dass der Startschuss für die Erweiterung der Murgtalhalle gefallen ist. Die Murgtalhalle ist aus der Sicht des Turnvereins so stark belegt, dass eine Erweiterung der Hallenkapazitäten notwendig ist. Die Planung der Erweiterung läuft, der Baubeginn ist demnächst.

Am 8. November fand im Schliffkopfhotel die alle zwei Jahre stattfindende Klausurtagung statt. Diese Veranstaltung war gut besucht. Themen waren im ersten Block die Erweiterung der Murgtalhalle, der am 09.05. stattfindende Sponsorenlauf sowie die Sponsorengewinnung. Das Thema Sponsorengewinnung für den Anteil des Turnvereins an der Finanzierung der Murgtalhalle wird uns die nächsten Jahre beschäftigen.

Je mehr Sponsoren wir gewinnen, desto geringer wird der Anteil, welchen wir aus der Vereinskasse verwenden müssen. Im 2. Block ging es um die Mitgliedergewinnung, den FSJ´ler 2015/16 und um weitere Themen.
Am Sonntag den 04.01.2015 fand das alle 2 Jahre statt findende „TV präsentiert sich“ statt. „TV präsentiert sich“ ist eine Veranstaltung, bei welcher sich alle Abteilungen des Turnvereins präsentieren und einen kleinen Ausschnitt aus ihrem Trainingsbetrieb zeigen. Die Resonanz war gut, die Halle gut gefüllt.
Der Turnverein durfte letztes Jahr zwei weitere Auszeichnungen entgegen nehmen. Bei der Sportlerehrung des Sportkreises Freudenstadt holte sich der Turnverein Baiersbronn den dritten Platz und eine Prämie in Höhe von 500 Euro.

Sparkassen-Vorstandsvorsitzender Uwe Braun (zweiter von links) übergab anlässlich der Sportlerehrung des Sportkreises Freudenstadt am 6.12.2014 an die Vertreter der fünf erfolgreichen Vereine die Jugend-Förderpreise 2013. 1. Preis TC Dettingen mit 610 Punkten (Förderpreis 1.000 €), 2. Platz SV Baiersbronn (608 Punkte = 750 €), ***3. Platz TV Baiersbronn mit Bernd Liepelt,*** *vierter von links* ***(514 Punkte = 500 €)****, 4. Platz SSV Schönmünzach (510 Punkte = 375 €) und 5. Rang TTC Mühringen (339 Punkte = 375 €).*

Des Weiteren haben wir uns für den Förderpreis des Schwarzwälder Boten beworben. Hier wurde unser Vereinsprojekt „Anteil des Turnvereins an der Erweiterung Murgtalhalle“ als einer der Gewinner ermittelt. Der Scheck in Höhe von 500,- € wurde am 15. April im Rahmen der Sportlerehrung im Kundenzentrum der Kreissparkasse Freudenstadt überreicht.
Unser FSJ´ler hat sich als eine echte Bereicherung des Vereinslebens erwiesen. Er ist im Trainingsbetrieb, in der Verwaltung sowie an den Schulen tätig. Für den Turnverein ist er eine Entlastung für den Vorstand, da er Verwaltungstätigkeiten übernimmt und für die Übungsleiter, da er sie bei ihrer Arbeit unterstützt.

Im Rahmen der Sportlerwahl 2015 unterstützte der Schwarzwälder Bote wieder Vereine für deren Investitionen mit einem Förderpreis. Dieses Jahr bekam der ***TV Baiersbronn am 15.04.2015 einen Scheck über 500 €*** *für dessen Finanzierung an der Erweiterung der Murgtalhalle überreicht (****2. und 3. von links Bernd Liepelt und Sabine Finkbeiner vom TVB****; rechts Udo Sonnenberg, Regional-Verkaufsleiter vom SchwaBo).*

Wir haben uns deshalb für das Jahr 2015/2016 auf die Suche nach einem neuen FSJ´ler als Nachfolger von Leon Groß gemacht. Der erste Bewerber war unser Jugendsprecher Niklas Hayer, er wird der neue FSJ´ler sein. Soweit zu den Ereignissen im vergangenen Vereinsjahr.
Bei meinen Danksagungen geht mein Dank zuerst an alle Helfer beim Papiersammeln. Das Papiersammeln ist eine wichtige Einnahmequelle des Turnvereins. Federführend sind hier seit Jahrzehnten die Jedermänner, allen voran Otto „Mesche“ Braun, Willy Seeger und Georg Trück. Vielen Dank an alle Helfer beim Papiersammeln.
Mein Dank gilt weiterhin denen, die sich um den TV-Treff kümmern. Stellvertretend seien hier Fam. Inge Gaiser, unser Vereinselektriker Bernhard Würth sowie unser Schreiner Ewald Merkel, der mit Unterstützung seiner Jedermänner wie Rolf Kläger mithalf, den TV-Treff zu renovieren und andere Probleme gelöst hat, wie z. B. die Reparatur der Tumbling-Bahn. Vielen Dank Euch allen!
Ich kann meinen Bericht natürlich nicht beenden, ohne all denen Dank zu sagen, die egal an welcher Stelle sie wirken, zum Wohle des Vereins ihren ganz persönlichen Einsatz bringen. Ohne die vielen Helfer, egal ob Trainer, Übungsleiter oder Betreuer kann ein Verein wie der Turnverein nicht existieren. Alleine beim Flecka-Fescht brauchen wir über 100 Personen, in verschiedenen Funktionen. Euch allen gilt mein Dank. Bedanken möchte ich mich auch bei den Eltern, die ihre Kinder z. B. durch Fahrdienste oder ähnliches unterstützen sowie meinen vier Vorstandskollegen. Das letzte Jahr hat viel Spaß mit Euch gemacht.

Den Abteilungsleitern danke ich für die prima Zusammenarbeit und besonders dafür, dass sie wirkliche Leiter sind und nicht nur auf dem Papier standen. Dies gilt auch für den ganzen Ausschuss einschließlich der Kassenprüfer.
Sollte jemand von Ihnen ein Anliegen haben, bitte wenden Sie sich an mich oder ein anderes Vorstandsmitglied. *Ihr und Euer Bernd Liepelt*

Hallenneubau steht im Fokus

Auf ein arbeitsreiches Vereinsjahr blickte der Turnverein Baiersbronn im Rahmen seiner diesjährigen Generalversammlung zurück. Neben einer Vielzahl an sportlichen Wettkämpfen und kulturellen Veranstaltungen dominierten vor allem die Überlegungen zum anstehenden Hallenneubau beim Schulzentrum das Vereinsgeschehen im TVB. Zu diesem Thema entstand gegen Ende der harmonischen Versammlung auch eine lebhafte Diskussion unter den knapp 50 anwesenden Vereinsmitgliedern, die die im Raum stehende Reduzierung der geplanten Hallenhöhe von sieben auf nur noch 5,50 Meter stark kritisierten.
Der stetig steigende Kostenrahmen des Bauprojekts führt dazu, dass nun einzelne Planungsaspekte auf einer Streichliste auftauchen. Damit hatte die Versammlung an sich kein Problem, dass aber gerade die erforderliche Hallenhöhe für einen Spiel- und Wettkampfbetrieb nun aus Kostengründen gekürzt werden soll, stieß bei den Anwesenden des über 900 Mitglieder starken Vereins auf großes Unverständnis. Schließlich sei ein Großteil der im Raum stehenden Mehrkosten durch zusätzliche Maßnahmen der Gemeinde, wie dem beschlossenen Bau aus Holz und erst nachträglich in den Fokus gerückten Brandschutzmaßnahmen entstanden, die jetzt nicht dem TVB zum Nachteil gereicht werden dürften.
Dieser beteiligt sich bekanntlich mit einem Betrag von 100.000 Euro an dem Bauvorhaben. Diese Rücklagen wurden in den vergangenen Jahren durch einen Baukostenzuschuss der Mitglieder gebildet und stehen nach Aussage der neuen Schatzmeisterin Sabine Finkbeiner im kommenden Jahr in voller Höhe zur Verfügung.
Neben der Bereitstellung dieser finanziellen Unterstützung stand vor allem die Finanzierung des Trainings- und Wettkampfbetriebs im Mittelpunkt der Vereinsausgaben. Dank der Einnahmen aus den nach wie vor leicht rückläufigen Mitgliederbeiträgen und des Kursbetriebs ergab sich zwar unterm Strich ein kleiner Verlust, der aber der Bildung der Rücklagen geschuldet ist. Die einwandfreie Kassenführung wurde im Anschluss durch Kassenprüfer Karl-Christian Günther bestätigt und die neue Verantwortliche der Vereinskasse ebenso einstimmig entlastet, wie im Anschluss daran auch die Vorstandschaft und der Gesamtausschuss.
Erster Vorsitzender Bernd Liepelt hatte in seinem Vorstandsbericht zu Beginn noch einmal kurz das Vereinsjahr Revue passieren lassen. Abschließend dankte er neben seinen Vorstandskollegen Rolf Günther (2.Vorsitzender), Gotthilf Klumpp (3.Vorsitzender), Dirk Frietsch (Schriftführer) und Sabine Finkbeiner (Schatzmeisterin) der Gemeinde Baiersbronn für die Sanierung der Murgtalhalle und die Realisierung des Neubaus sowie auch den einzelnen Abteilungsleitern.
Diese berichteten im Anschluss von den Geschehnissen in den einzelnen Sparten. Zentrales Thema ist in fast allen Abteilungen die Gewinnung des Nachwuchses. Hier hat sich die Be-

FAMILIENTRADITION SEIT ÜBER 100 JAHREN

Jack Wolfskin
adidas
LOWA
MEINDL Shoes For Actives
LEKI

SALOMON
Schöffel
CANYON
deuter

SPORT 2000

Sport Faisst
72270 Mittelthal
Tel. 07442-50416 www.sport-faisst.de

Mo-Fr 9-19 Uhr
Sa 9-18 Uhr

bugatti
THE EUROPEAN BRAND

10 JAHRE
mutschler
men's fashion by holger wessinger
Persönlicher Stil hat ein Zuhause
Rosenplatz · Baiersbronn

TV Baiersbronn online:

Trainingszeiten, Ansprechpartner, Veranstaltungen, Kurse, ...

www.tv-baiersbronn.de

QR – Code für das Smartphone

Gefällt mir

schäftigung eines FSJ´lers absolut bezahlt gemacht, im Sommer 2015 geht man bereits in den dritten Durchlauf mit einem hauptamtlich angestellten Vereinsmitarbeiter im Rahmen des Freiwilligen Sozialen Jahres.
Neben vielen sportlichen Höhepunkten, darunter der Gewinn von gleich 11 Kreismeisterschaften der Leichtathleten, Podestplätze bei Turnwettkämpfen und Spitzenplatzierungen in den Tabellen der Ballsportabteilungen Handball, Volleyball und Basketball standen auch gesellige Aktivitäten der Hobbygruppen auf dem Programm. Mit den Abteilungsleitern Klaus Gaiser (Volleyball), Hanne Günther (Turnen), Oliver Peitsch (Leichtathletik), Renate Müller-Krampe/Helmut Reinhardt (Gymnastikfrauen/ Jedermannturnen), Oliver Balle (Handball) und Katja Gaiser (Basketball) geht es auch ins nächste Jahr.
Abgerundet wurde die Versammlung mit einem Ehrungsblock: Die bronzene Ehrennadel für 15 Jahre aktive Mitgliedschaft erhielten Bernd Braun, Christian und Claudia Bruder, Marco Bukenberger, Sonja Gaus, Claudia Robbe und Marion Tarcan-Koenig. Für 20 Jahre aktive Mitgliedschaft wurden Daniela Finkbeiner, Dirk Frietsch, Christin Gaiser, Bernd Kalmbach, Mark Meulbroek und Cornelia Würth-Wittek mit der silbernen Ehrennadel ausgezeichnet. Das Abzeichen in Gold (30 Jahre aktive Mitgliedschaft) ging an Anja Kneißler, Monika Ohmer und Dr. Helmut Winkler.
Zum Ausklang der Veranstaltung zeigte Jürgen Morlok noch einen interessanten Bildervortrag zum Thema „Baiersbronn früher und heute“. *Oliver Balle*

Kassenbericht für das Geschäftsjahr 2014

Ich habe vor einem Jahr das Amt des Schatzmeisters von meinem Vorgänger Fritz Gaiser übernommen. Da ich ihn schon lange kenne, war ich mir sicher, dass der TVB sich in guten finanziellen Verhältnissen befinden muss, und ich mir nicht wie in Griechenland gleich zu Beginn meiner Amtszeit Gedanken über Schuldenabbau und Umstrukturierungen machen muss. Gott sei Dank, haben sich diese Vermutungen bestätigt, und ich kann meinem Vorgänger und den Vorstandskollegen bestätigen, dass sie bereits in den letzten Jahren sehr umsichtig und vorausschauend mit dem Vereinsvermögen und den Mitgliedsbeiträgen umgegangen sind.
Vorausschauend deshalb, weil seit Jahren jährlich 10.000,00 Euro gespart worden sind, um sich an einem Hallenanbau an der Murgtalhalle finanziell mit 100.000,00 Euro beteiligen zu können und sich damit besondere Rechte an der Hallennutzung zu sichern. Wie bestimmt alle aus der Presse entnommen haben, ist dieser Wunsch nun Realität und der Hallenanbau wird in diesem Jahr begonnen. Wir müssen in diesem Jahr noch einmal 10.000,00 Euro für dieses Vorhaben aufbringen, dann ist die Summe erreicht. Wir freuen uns natürlich sehr, dass wir das geschafft haben und damit im nächsten Jahr eine weitere tolle Halle für unsere Abteilungen zur Verfügung steht.
Wie Sie aus den Zahlen ersehen können, haben wir einen Verlust erleiden müssen. Dies resultiert aber aus unserer Sparrate für den Hallenanbau und so müssen wir uns keine Sorgen machen.
Was man aber auch sieht und das stimmt mich nicht so positiv, ist, dass unsere Mitgliedsbeiträge zurückgegangen sind, ebenso die Einnahmen aus den Kursprogrammen. Diese zwei

wichtigsten Einnahmequellen unseres Vereins, gilt es, im Auge zu behalten und vielleicht müssen wir in naher Zukunft unsere seit 2008 nicht angehobenen Mitgliedsbeiträge neu überdenken.
Für dieses Jahr ist wieder ein Sponsorenlauf geplant, der hoffentlich gut angenommen wird und uns etwas Geld in die Kasse spült.
Die Altpapiersammler sorgen mit ihren Einsätzen auch für eine finanzielle Spritze, hierfür herzlichen Dank.
Außerdem ein Dank an Rolf Günther, der sich immer wieder viel Mühe macht und für unseren Verein viele Bewerbungen für verschiedene Förderpreise stellt. Das ist mit einiger Arbeit verbunden, aber der Verein darf sich immer wieder über solche Preise dann freuen.
Auch die Sportwerbung GbR mit Manfred und Markus Koenig ist nach wie vor für unsere Finanzen wichtig, und wir hoffen, dass uns viele Firmen wohlgesonnen bleiben und vielleicht die eine oder andere noch hinzugewonnen werden kann.
Der Verein ist auf alle, auch geringe Einnahmen angewiesen, und wir freuen uns deshalb über kreative und fleißige Vereinsmitglieder, die sich einbringen und ihre Freizeit opfern für ihren Verein.
Dieses Jahr ist also die letzte Rate für den Hallenanbau noch zu stemmen und vielleicht kommt es ja in diesem Zusammenhang noch zu der einen oder anderen Ausgabe, die wir jetzt noch nicht benennen können.
Deshalb wünsche ich mir, dass wir neue Mitglieder gewinnen können und unser Kursprogramm in bewährter Form fortgesetzt werden kann.
Ich bin davon überzeugt, dass die vielen engagierten Mitglieder auch dazu beitragen werden, dass unser Verein weiter auf einem guten Weg bleibt.

Sabine Finkbeiner

Ausschuss des TV 1893 Baiersbronn e.V.

(Stand: 01.05.2015)

Ressort	Name	Strasse	Ort	Tel. priv.	Tel. dienstl.	Fax	email
			Vorstandschaft				
1. Vorsitzender	Bernd Liepelt	Wildbader Str. 113	Freudenstadt	07441/8638522	07442/843317	07442/843330	bernd.liepelt@ib-liepelt.de
2. Vorsitzender	Rolf Günther	Höllweg 22	B'bronn-Mitteltal	07442/5639			rus.guenther@t-online.de
3. Vorsitzender	Gotthilf Klumpp	Im Lehen 43	Baiersbronn	07442/7997	07441/8603-131	07442/123900	gotthilf.klumpp@t-online.de
Schatzmeisterin	Sabine Finkbeiner	Falkenstr. 47	Baiersbronn	07442/5176	07442/81056		bubfinkbeiner@gmx.de
Schriftführer	Dirk Frietsch	Waldackerweg 7	Baiersbronn	07442/604169	07442/496-42		frietsch-dirk@web.de
			Abteilungsleiter				
Turnen	Hannelore Günther	Winterseitenweg 6	Baiersbronn	07442/5722	07442/3320	07442/50217	
Handball	Oliver Balle	Falkenstr. 41	Baiersbronn	07442/123789			oliver.balle@web.de
Jedermannturnen	Helmut Reinhardt	Sankenbachstr. 63	Baiersbronn	07442/2343			reinhardthelmut@t-online.de
Leichtathletik	Oliver Peitsch	An der Staig 3	Baiersbronn	07442/60376	07443/281155	07443/20360	bike-station-baiersbronn@t-online.de
Basketball	Katja Gaiser	Kienbächleweg 3/2	Baiersbronn	0151/50825716			katjagaiser@web.de
Volleyball	Klaus Gaiser	Kienbächleweg 5	Baiersbronn	07442/604704	0151/42264642		gaiserklaus@web.de
Jugendleiterin	Christina Kaufmann	Sankenbachstr. 64	Baiersbronn	07442/50532			c.kaufmann@rocketmail.com
Jugendsprecher	Niklas Hayer	Am Bühl 25	Baiersbronn	07442/122956			niklas.hayer@live.de
			Sonstige Ausschussmitglieder				
	Manfred Vetter	Amselweg 18	Baiersbronn	07442/2914	07442/3320	07442/50217	ing.vetter@t-online.de
	Monika Sillmann	Falkenstr. 24	Baiersbronn	07442/4604	07442/180105		moni.sillmann@web.de
	Stefanie Barth	Winterseitenweg 6	Baiersbronn	07442/121386	0173/9098562		guenther_steffi@gmx.de
	Heinz Rothfuß	Ackerweg 9	Baiersbronn	0152/27426200			
Ehr.vorsitzender	Siegfried Batz	Mozartstr. 37	Baiersbronn	07442/5108			
Ehrenmitglied	Otto Braun	Oberdorfstr. 57	Baiersbronn	07442/4200			
Ehrenmitglied	Max Faißt	Ruhesteinstr. 125	Baiersbronn	07442/3228			
Ehrenmitglied	Theo Weber	Alte Reichenbacher Str. 4	Baiersbronn	07442/81093		07442/81094	
Ehrenmitglied	Wilhelm Bischoff	Freudenstädter Str. 41	Baiersbronn	07442/6479			
Ehrenmitglied	Walter Finkbeiner	Winterseitenweg 61	Baiersbronn	07442/3562			
Ehrenmitglied	Erich Horn	Steißlinger Str. 2	Volkertshausen	07774/939584			

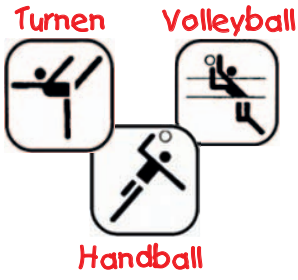

TURNVEREIN 1893
BAIERSBRONN

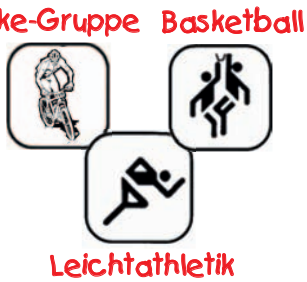

Werteleitbild TV Baiersbronn

Wir stehen für .....

Teamgeist

Bei uns steht das WIR vor dem Ich - wir sind eine GEMEINSCHAFT.

Fairness

WIR sind aufrichtig, ehrlich und gerecht den Anderen gegenüber.

Verlässlichkeit

Vertrauen und Zuverlässigkeit sind Basis unseres Handelns.

Leistungsbereitschaft

Wir setzen uns ein – mit Willen zum Erfolg.

Toleranz

**Jeder ist und bleibt willkommen, der bereit ist,
unsere Werte mit zu tragen.**

Kommunikationsfähigkeit

Informationsfluss und Meinungsaustausch sind uns wichtig.

Matthias Gaiser

Sonnenschutzanlagen
Rollladentechnik
Fenster
Insektenschutz

Markisen
Rolladen
Jalousien

Freudenstädter Str. 7
72270 BAIERSBRONN
Telefon 0 74 42 / 12 26 33
Telefax 0 74 42 / 77 52
gaiser-fenster@t-online.de

Sonne. Licht. WAREMA. www.sonnenschutz-gaiser.de

Freizeitsportangebote des TV Baiersbronn

Stand: 01.05.2015

Wochentag	Ort	Uhrzeit	Alter von/bis	gemischt w. / m.	Name der Gruppe	Übungsleiter	Telefon	Bemerkungen
Montag	Wilhelm-Münster-Halle	18.00 - 19.00	ab 18 Jahre	gemischt	Freizeitgruppe Fit und Aktiv	Monika Sillmann und Sabine Eberhardt	07442/4604 07442/120850	
		19.00 - 21.30		weiblich	Blaue Garde Schautanzgruppe	Sonja Weinläder	0170/5510980	
Dienstag	Parkplatz Schulzentrum	18.45 - 22.00		gemischt	Mountainbike	Andreas Reichel	07442/81252	Sommerhalbjahr
	Murgtalhalle	20.15 - 22.00		gemischt	Mountainbike	Andreas Reichel	07442/81252	Winterhalbjahr
	Murgtalhalle	20.15 - 21.15	ab 50 Jahre	weiblich	Gymnastikdamen	Renate Müller-Krampe	07442/2999	
	Murgtalhalle	20.15 - 21.50	ab 30 Jahre	gemischt	Fitnessgymnastik	Monika Sillmann und Sabine Dölker	07442/4606 07442/351	
Mittwoch	Freibadparkplatz	15.30 - 17.00		gemischt	Nordic-Walking	Sonja Günther	07442/5639	Winterhalbjahr
	Stadion	18.00 - 19.15		gemischt	Sportabzeichen	Oliver Peitsch	07442/60376	
Donnerstag	Haus des Gastes, Tonbach	20.00 - 21.30		gemischt	Tanz-Workshops für Fortgeschrittene	Reinhold Heinzelmann	07446/3074	14-tägig
Freitag	Sesselbahnparkplatz	18.00 - 20.00		gemischt	Nordic-Walking	Sonja Günther	07442/5639	Sommerhalbjahr
	Murgtalhalle	19.00 - 20.30	ab 50 Jahre	männlich	Jedermänner	Rolf Rothfuß	07442/5290	
	Murgtalhalle	20.30 - 22.00	ab 30 Jahre	gemischt	Ballsport- AH	Andi Trück	0160/97929283	Ballspiele
Montag bis Freitag	TV-Treff und Hallenbad Hotel "Hirsch"		ab 6 Jahre	gemischt	Kursprogramm	Infos über: Rolf und Sonja Günther	07442/5639	Aerobic-Mix, Bauch-Beine-Po-Rücken, Fit-For-Fun, Funktionelle Gymnastik, Funktionelles Training, Ganzheitliche Körperschulung, Gesundheitstraining für Ältere, Wassergymnastik, Wirbelsäulengymnastik, Yoga, Zumba, Zumba für Kids

Organigramm TV Baiersbronn

Stand: 01.05.2015

Vorstandschaft	
1. Vorsitzender Bernd Liepelt	Tel.: 07441/8638522
2. Vorsitzender Rolf Günther	Tel.: 07442/5639
3. Vorsitzender Gotthilf Klumpp	Tel.: 07442/7997
Schriftführer Dirk Frietsch	Tel.: 07442/604169
Schatzmeisterin Sabine Finkbeiner	Tel.: 07442/5176
Ausschuss	**Jugendausschuss**
	Christina Kaufmann Tel.: 07442 / 50532

Sport- und Spielbetrieb		Finanzen und Verwaltung		Öffentl.keitsarbeit, Fortbild., Veranstalt.	
1. - 3. Vorsitzende		Schatzmeisterin / Schriftführer		1. - 3. Vorsitzende	
Wettkampfsport	**Freizeitsport**	**Finanzen**	**Verwaltung**	**Veranstaltungen**	**Allgemein**
Basketball	**Jederm.abteilung**	**Rechtswesen**	**allg. Schriftverkehr**	**Altpapier**	**Öffentl.keitsarbeit**
Katja Gaiser Tel.: 07442/604872	Helmut Reinhardt Tel.: 07442/2343	Christine Rentschler Tel.: 07442/7878	Dirk Frietsch Tel.: 07442/604169	Willy Seeger Tel.: 07442/2530	R. Günther, O. Balle A. Klisch, A. Trück
Handball	**Nordic Walking**	**Sportwerbung GbR**	**Meldewesen**	**Bewirt.ausschuss**	**Internet/Homepage**
Oliver Balle Tel.: 07442/123789	Sonja Günther Tel.: 07442/5639	Manfred Koenig Markus Koenig	Dirk Frietsch	n.n.	A. Trück + FSJ'ler Tel.: 0160 97929283
Leichtathletik	**Koop. Schulen, Kiga.**	**Finanzen**	**Mitgliedswesen**	**Fasching**	**TV-Treff Belegung**
Oliver Peitsch Tel.: 07442/60376	Rolf Günther Bernd Liepelt	Sabine Finkbeiner	D. Frietsch, Inge Gaiser Tel.: 07442/6761	ruht	Manfred Vetter Tel.: 07442/3320
Mountainbike	**Beach-Feld**		**Schlüsselverwaltung**	**Partnerschaften**	**Hausm. TV-Treff**
Andreas Reichel Tel.: 07442/81252	Klaus Gaiser Rolf Günther		Dirk Frietsch	ruht	Inge + Fritz Gaiser Tel.: 6761
Turnen	**Eltern-Kind-Turnen**		**Versicherungen**	**Seniorenaktivitäten**	**Reparaturen**
Hannelore Günther Tel.: 07442/5722	Julia Schmidt Tel.: 07442/8379550		Manfred Koenig Tel.: 07441/863740	ruht	Ewald Merkel Tel.: 4270
Volleyball	**Kurswesen**		**Archiv / Chronik**	**Kultur / Ausflüge**	
Klaus Gaiser Tel.: 07442/604704	Rolf Günther Sonja Günther		Heinz Rothfuß Tel.: 07442/4154	ruht	

Der Turnverein präsentiert sich

Einen bunten Streifzug durch verschiedene Abteilungen, Gruppen und Kursangebote bot der Turnverein im Rahmen seiner Veranstaltung „Der TV präsentiert sich“ am 04.01.2015. Bei den zahlreichen Beiträgen zeigten vor allem die Kinder und Jugendlichen der Turnabteilung die vielfältigen Möglichkeiten, die der Verein mit seinen insgesamt sieben Abteilungen für Sport- und Bewegungsinteressierte bereithält.

Gerade über die mehr als 500 Nachwuchssportler aus dem Kinder- und Jugendbereich zeigte sich der Erste Vorsitzende Bernd Liepelt in seinen Begrüßungsworten sehr erfreut. Auch Bürgermeister Michael Ruf unterstrich in einem kurzen Grußwort die Bedeutung des Turnvereins für die Gemeinde Baiersbronn. Zum einen in sportlicher Hinsicht, zum anderen vor allem aber durch auch die Förderung der sozialen Kompetenz. Durch die energetische Sanierung der Murgtalhalle und dem in die Wege geleiteten Hallenanbau sei die Gemeinde dabei, ihrerseits die entsprechenden Rahmenbedingungen für einen funktionierenden Vereinssport zu gewährleisten.

Den Anfang des kurzweiligen Nachmittagsprogramms am ersten Sonntag des neuen Jahres machten die Vorschulkinder. Nach einem gemeinsamen und gesanglich lautstark begleiteten Begrüßungstanz zeigten sie gemeinsam mit ihren Betreuerinnen Inge Gaiser und Anne Reichel an einem abwechslungsreichen Parcours über wackelnde Bänke, durch enge Tunnels und über eine Hängebrücke ihr Geschick.

Mit einer aufwändigen Choreographie wartete im Anschluss die Zumba-kids-Gruppe des TVB auf. Unter der Regie von Gabriele Raddadi zeigten die 13 Mädchen drei fetzige Ausschnitte aus dem aktuellen Kursprogramm.

Elemente aus dem Turnen an Reck und am Kasten zeigten dann die Kinder und Jugendlichen der Sportschule. Mit Übungsleiterin Monja Fielker und dem FSJ´ler des TVB´s, Leon Groß, wurden dabei verschiedene Sprünge auf und über den Kasten präsentiert sowie verschiedene Übungen an der Reckstange.

Fasnetsstimmung kam anschließend beim Auftritt der Showtänzerinnen auf. Die Gruppe, die bereits wieder in den Startlöchern zur heißen Phase der Fasnetsveranstaltungen in der Umgebung steht, entführte das Publikum mit ihrem gelungenen Auftritt und zu Musik von „Rocky“ in einen imaginären Boxring.

Verschiedene Trainingsinhalte zur Förderung von Koordination, Sprungkraft und Schnelligkeit zeigten anschließend Abteilungsleiter Oliver Peitsch und seine Leichtathleten. Es folgten die Kleinsten des Vereins, der Eltern-Kind-Nachwuchs unter der Leitung von Julia Schmidt. Auch hier sah man strahlende Gesichter beim Hüpfen vom kleinen Trampolin und beim Rutschen von der Langbank.
In einem weiteren Turnblock zeigten die Allgemeinturnerinnen und die Jungs aus dem Bubenturnen an verschiedenen Geräten, was sie im Training bei ihren Übungsleitern Stefanie Barth, Katrin Günter und Leon Groß gelernt haben.

Für ihre außerordentlichen sportlichen Leistungen im Jahr 2014 wurden u.a. folgende Sportlerinnen und Sportler vom ersten Vorsitzenden, Bernd Liepelt (rechts), geehrt: Von links: Rosi und Tina Broß, Lisa Münzberg, Ina Klisch, Isolde Paßlack und Rolf Rothfuß.

Großen Beifall ernteten auch die Kinder der Modern Dance Gruppe, die zusammen mit ihrer Übungsleiterin Elena Köhler in einer Rakete zu ihrem Tanz antraten.
Vor dem abschließenden sportlichen Programmpunkt nutzten die Vereinsvorstände Bernd Liepelt und Rolf Günther die Gelegenheit, acht TVB-Mitglieder für ihre Erfolge zu ehren. Neben Isolde Passlack und Rolf Rothfuß (jeweils zum 35. Mal erfolgreich das Deutsche Sportabzeichen abgelegt) wurden Handballerin Ina Klisch (Auswahlspielerin im SHV) sowie die Turnerinnen Nastja Waal, Lisa Münzberg, Alexa Günter sowie Tina und Rosi Broß (hervorragende Platzierungen bei Meisterschaften und Turnfesten) ausgezeichnet und beschenkt.
Mit dem Beitrag der Leistungsturnerinnen fand die Veranstaltung dann ihren würdigen Höhepunkt. Die derzeitigen Aushängeschilder der Turnabteilung, trainiert von Eryka Kost und Sonja Weinläder, zeigten auf der langen Bodenturnbahn vom Handstand über den Salto bis hin zum Flic-Flac eindrucksvoll ihr Können. *Oliver Balle*

Turnen

Abt.ltr.: **Hannelore Günther**
Winterseitenweg 6
72270 Baiersbronn
Tel. 07442/5722

Viele, viele, viele Zeitungen

In diesem Frühjahr erlebten die Kinder beim Eltern-Kind-Turnen, dass auch ganz gewöhnliche Alltagsmaterialien sich zum Turnen eignen können. Die kleinen Turnzwerge entdeckten sofort den Berg an Zeitungen und freuten sich auf die besondere Turnstunde. Jedes Kind durfte sich einige Zeitungsblätter nehmen und sich damit auf unterschiedliche Art und Weise fortbewegen. Die Zeitungen wurden als Schlittschuhe oder Dach verwendet. Anschließend wurden die Zeitungen hochgeworfen und auf den Boden gelegt, um darauf zu rutschen und anschließen zusammengeknüllt. Beim anschließenden Geräteaufbau standen die Zeitungen weiter im Mittelpunkt der Turnstunde. Dabei wurden verschiedene Bewegungsabläufe wie rutschen, werfen und klettern geübt. Viel Freude bereitete den Kindern auch die Riesenrutsche und kleine Basketballer übten sich im Korbwurf mit den Zeitungskugeln.

Den meisten Spaß hatten die Kinder jedoch beim Spiel „Wir müssen unser Zimmer ausräumen“. Dabei ging es darum, so schnell wie möglich alle Zeitungen von einer Seite auf die andere Seite zu räumen. Am Ende war den Turnzwergen jedoch egal welche Gruppe schneller war, da sie einfach so viel Spaß hatten, die Zeitungen hin und her zu werfen.

Wer Lust hat bei diesem Bewegungsangebot dabei zu sein, darf gerne montags um 17 Uhr zu einer Schnupperstunde in die Wilhelm-Münster-Turnhalle kommen. Wir freuen uns über neue Kinder zwischen 2 und 4 Jahren.

Julia Schmidt

Entdecken Sie bei uns liebenswerte Seiten!

BÜCHER
Burkard

Baiersbronn • Freudenstädter Str. 12
Tel. 0 74 42 / 8 13 50
info@buecher-burkard.de
www.buecher-burkard.de

Wenn Heizöl, dann TOTAL.

Das zählt:
- Innovative Heizöle
- Zertifizierte Sicherheit
- Ganz in Ihrer Nähe

Jetzt anrufen und bestellen:
07442 - 22 84
oder gebührenfrei:
0800 - 11 34 110

TOTAL Mineralöl GmbH
Heizöldienst Frey

TOTAL

Vorschulturnen

Seit Jahresbeginn treffen sich freitags von 17 - 18 Uhr wieder alle Kinder ab vier Jahren zur wöchentlichen Übungsstunde in der Murgtalhalle. Schon von weitem kann man das fröhliche Kinderlachen hören und das bewährte Vorschulteam mit Anne, Birgit, Britta, Inge und Ihren Helferinnen Alina, Juliana und Melina freuen sich auf eine interessante und abwechslungsreiche Turnstunde.

Unter dem Motto „Bewegung, Spiel und Spaß“ stehen diese Stunden, und die Kinder finden es toll, zu rutschen, über Hindernisse zu klettern, durch die Luft zu schwingen oder einfach nur zu schaukeln. Dabei lernen Sie Ängste zu überwinden und ihre Beweglichkeit und Koordination zu schulen. Dies wird in der heutigen Zeit immer wichtiger, da die Kinder immer weniger Gelegenheit haben, ihren natürlichen Bewegungsdrang auszuleben. Nach einer abwechslungsreichen Aufwärmrunde mit den Liedern „Theo, Theo ist fit“ oder dem „Fliegerlied“ werden alle Kids in gleichstarke Gruppen aufgeteilt und turnen dann alle aufgebauten Stationen durch. Viel zu schnell geht die Übungsstunde vorbei und bevor alle auseinander gehen, wird noch mit Begeisterung das Abschlusslied gesungen.

Spannend war es im letzten Dezember, als das Weihnachtsturnen angekündigt wurde. Dabei erlebten die Kinder eine große Überraschung. In die, von vielen Kerzen erstrahlten Halle, kam ein Weihnachtsengel. Die Kinder staunten mit großen Augen, sangen dann begeistert Weihnachtslieder und nahmen glücklich ihr kleines Weihnachtsgeschenk vom Engel entgegen. Ein weiterer Höhepunkt war dann das Faschingsturnen im Februar. Alle Kinder kamen mit bunt gemalten Gesichtern und turngerechter Verkleidung in die Halle und freuten sich über lustige Spiele bei fetziger Faschingsmusik. Wir freuen uns über jedes Kind.

Inge Gaiser

Sport Vereine. Für alle ein Gewinn.

Paul Seitz überzeugt bei Landesfinale der VR Talentiade

Nach dem sich Paul Seitz vom TVB bei seinem allerersten Wettkampf am 19.10.14 in Baiersbronn auf Anhieb für das Landesfinale qualifiziert hatte, ging der Nachwuchsturner hoch motiviert in Spaichingen beim Landesfinale im Kinder-Cup an den Start. Bei diesem Wettkampf galt es erneut, sich in verschiedenen sportartspezifischen Grundübungen aus dem Gerätturnen zu behaupten, neben allgemeinen koordinativ-konditionellen Grundlagen mussten wiederum weitere motorische sportartspezifische Grundfertigkeiten beherrscht werden.

In der Altersklasse 10 Jahre erzielte Paul Seitz 60,5 Punkte und erreichte so einen hervorragenden 7. Platz. Besonders stolz auf dieses Ergebnis zeigte sich das Trainerteam bestehend aus Katrin Günter und Leon Groß, da diese sich erst nach den Sommerferien neu formiert und das Training mit den Jungs aufgenommen hatten.

Die Jungs um das neu formierte Trainerteam trainieren immer dienstags von 17:30 bis 18:30 Uhr. Jungs ab sechs Jahren, die Interesse am Turnsport haben, sind herzlich willkommen.

Katrin Günter

Trainerin Katrin Günter und Paul Seitz

Redaktionsschluss:

Die nächste Ausgabe des TV-Reports ist die 54. Auflage. Er erscheint im Dezember 2015. Redaktionsschluss ist Donnerstag, 01. Oktober 2015.

Leben mit Sport!
im Verein am schönsten.

HOTEL-GASTHOF
RAPPEN
BAIERSBRONN
Familie Stoffer

Im rustikalen Gastraum gut und lecker essen zu günstigen Preisen!
Wir freuen uns auf Ihren Besuch!
72270 Baiersbronn · Oberdorfstr. 48
Tel. (0 74 42) 23 32 · Fax 12 27 16
www.hotel-rappen.de · info@hotel-rappen.de

Sieben Turnerinnen aus Baiersbronn und Freudenstadt im Regionalfinale

Beim Gaufinale im Gerätturnen, P-Stufen, des Turngaus Schwarzwald, das am 22.02.2015 in Baiersbronn stattfand, gingen 15 Turnerinnen aus Baiersbronn und Freudenstadt an den Start. Dabei qualifizierten sich sieben Mädchen für das Regionalfinale, das am 09.05.2015 in Haiterbach stattfinden wird.

In der offenen Klasse, dazu gehören alle Turnerinnen ab 14 Jahren, erturnte sich Tina Broß vom TV Baiersbronn mit 67,80 Punkten den vierten Platz und Lisa Münzberg, ebenfalls vom TVB, mit 64,90 Punkten den 6. Platz. Beide qualifizierten sich damit für das Regionalfinale. Rosi Broß verfehlte die Qualifikation nur ganz knapp und war am Ende mit 64,05 Punkten auf dem 7. Rang.

Der TVB durfte sich mit Alexa Günter über eine Goldmedaille freuen. Bei den Juti C 12 setzte sie sich mit über 3 Punkten Vorsprung und 63,95 Punkten vom übrigen Teilnehmerfeld klar ab. Leonie Würth, ebenfalls vom TVB erreichte mit 58,85 Punkten den 7. Rang und verfehlte damit den Einzug ins Regionalfinale nur ganz knapp.

Auch bei den 10-jährigen erreichten die beiden Nachwuchsturnerinnen aus Freudenstadt und Baiersbronn die nächste Runde. Alika Stroh vom TSV erreichte mit 59,75 Punkten den 2. Platz und Mina Wagner vom TVB mit 55,95 Punkten den 5. Platz. Gute Ergebnisse erzielten auch Mirijam Jana Wittwer (51,75 Punkte) und damit Platz 14 bei den Juti D11 sowie Nele Klumpp (49,70 Punkte) mit Platz 26 bei den Juti E9, beide vom TVB.

Bei den jüngsten, den Juti E8, erreichte Polina Palagin vom TSV 50,50 Punkte und somit Platz 8 und Patricia Herbert vom TVB mit 48,40 Punkten den 14. Rang.

Über eine gelungene Veranstaltung freuten sich am Ende des Wettkampfes die Trainerinnen, Frau Eryka Kost, Sonja Weinläder und alle Helfer vom TVB. *Heidrun Günter*

Gut. Für Baiersbronn.

Das Vereinssponsoring Ihrer Sparkasse.

Kreissparkasse Freudenstadt

Stöckeralm
Pizzeria da Giuseppe

30 Jahre Stöckeralm

Direkt an der Sesselbahn

Genießen Sie in gemütlicher Atmosphäre unsere italienischen Spezialitäten

Durchgehend warme Küche

Alle Gerichte auch zum Mitnehmen

Anita & Giuseppe Palazzari
Sankenbachstr. 121 · Baiersbronn
Tel. 07442/3508 · Montag Ruhetag

HANS WÜRTH
seit 1895
ZIMMERGESCHÄFT · HOLZBAU

72270 Baiersbronn
Bildstöckleweg 40
Telefon 0 74 42/55 33 · Fax 64 19
Mobil 01 71/8 31 85 37

www.Holzbau-wuerth.de

- Gerüstbau
- Balkone/Carports
- Altbausanierung
- Dachfenster
- Solar-Systeme
- Dachausbau
- Holztreppen
- Fassaden
- Bedachungen
- Holzterrassen

Seniorenfreundliche Handwerker 60+

Zertifiziert nach ZERT Bau Berlin

DachKomplett
Ideen öffnen Räume

Wir bieten Qualität mit Nachweis

Silber für Baiersbronner Mannschaft im Gerätturnen

Am 25.04.2015 trafen sich in der Riedsteighalle in Dornstetten die Vereine des Turngaus Schwarzwald, um die Mannschaftswettkämpfe im Gerätturnen auszutragen. Der TVB reiste mit drei Mannschaften in verschiedenen Alterklassen und der TSV Freudenstadt mit einer Mannschaft zum Gaufinale P-Stufen an. Begleitet wurden die Turnerinnen von ihren Trainerinnen Eryka Kost und Sonja Weinläder sowie vier Kampfrichterinnen.

Für die Juti D, 10-11 Jahre, starteten Lisa Finkbeiner, Paula Hauser, Mina Wagner und Mirijam Wittwer. Von den bei diesem Wettkampf gemeldeten 16 Mannschaften belegten die Baiersbronnerinnen mit 163,80 Punkten den 7. Platz.

Bei den 8- und 9-jährigen Juti E konnten die Baiersbronner Mädchen den 10. Rang erreichen. In dieser Altersklasse waren Alina Fielker, Patricia Herbert, Nele Klumpp, Julie Pflug und Lara Stelte am Start.

Für den Wettkampf der offenen Klasse meldeten der TVB sowie der TSV Freudenstadt jeweils eine Mannschaft. Die Freudenstädter Turnerinnen hatten es besonders schwer, weil sie nur mit drei Mädchen zum Wettkampf anreisten. Das hatte zur Folge, dass alle Wertungen ins Ergebnis einfließen mussten, weil keine Ersatzturnerin zur Verfügung stand. Vanessa Blehm, Melanie Bogomolov und Angelina Plat erreichten unter diesen erschwerten Bedingungen einen respektablen 4. Platz mit 192,4 Punkten und verfehlten den Einzug in die Landesqualifikation Süd nur ganz knapp.

Vorne v.l.: Lara Stelte, Nele Klumpp, Patricia Herbert, Alina Fielker; Mitte v.l.: Mina Wagner, Mirijam Wittwer, Lisa Finkbeiner;Hinten v.l.: Sonja Weinläder, Alexa Günter, Tina Broß, Nastja Waal, Rosi Broß, Leonie Würth und Eryka Kost

Die Riege des TVB konnte mit fünf Turnerinnen beim Wettkampf antreten und hatte damit eine bessere Ausgangsposition. Tina und Rosi Broß, Alexa Günter, Nastja Waal und Leonie Würth absolvierten einen ausgeglichenen Wettkampf mit sehr guten Einzelwertungen. Mit 199,70 Punkten erreichten sie hinter dem TSV Hochmössingen (204,05 Punkten) den zweiten Rang und damit die Qualifikation beim Wettkampf in Riedlingen am 24.10.2015 zu starten.

Heidrun Günter

Turnen ist mein Leben

„Turnen ist mein Leben“, sagt die 74-jährige Eryka Kost, die in Schönmünzach lebt und gebürtige Polin ist. Seit 1990 ist sie Trainerin in Baiersbronn und Freudenstadt und hat seither mit viel Engagement und Spaß vielen Mädchen den Turnsport näher gebracht.

Eryka Kost kann nicht nur viele eigene Erfolge verbuchen, auch ihre Mädchen, die sie regelmäßig trainiert, sind turnerisch auf dem höchsten Niveau unterwegs. Die Diplom-Trainerin Eryka Kost war selber 1960 als Teilnehmerin bei den Olympischen Spielen in Rom dabei, eine zweite Olympiateilnahme in Tokio machte eine Schulterverletzung zunichte. „Statt nach Tokio zu fahren, habe ich mich am letzen Tag vor den Spielen verletzt und bin anstatt zum Flieger ins Krankenhaus gefahren“, erinnert sie sich noch gut. „In Rom war ich fünfte mit der Mannschaft, Russland hat wie immer gewonnen und im Einzel konnte ich Platz 32 von insgesamt 189 Teilnehmerinnen belegen“, gibt sie bescheiden zu. Ein besonderes Highlight während der Olympiade in Rom war der Empfang beim Papst, der der gesamten polnischen Mannschaft eine Audienz gewährte. „Das war ein unvergessliches Erlebnis“, erinnert sie sich. Tägliches Training stand auf dem Programm, bis zu acht Stunden am Tag, so sah der Alltag der Profisportlerin aus. Zehn Jahre war sie Mitglied der polnischen Nationalmannschaft und hat dafür die Auszeichnung „Meisterin des Sports“ verliehen bekommen.

Als studierte Diplomtrainerin war sie gefragt und bekannt in ihrer Heimat Polen, nicht zuletzt, da sie auch die von ihr trainierten Mädchen bis zur Olympiade geführt hat. „Ein Mädchen hat es bis zur Olympiade nach München 1972 geschafft, auch ein zweiter Platz bei den akrobatischen Weltmeisterschaften konnte eine meiner Schülerinnen erreichen“. Das Studium an der Sporthochschule Krakau brachte ihr die Trainerlizenz und das Diplom zur Trainerin erster Klasse ein. Ein silbernes Verdienstkreuz und viele Auszeichnungen für ihre erfolgreiche Trainertätigkeit krönen ihr Lebenswerk.

Während der Unruhen in ihrer Heimat Polen entschloss sie sich mit ihrem Mann nach Österreich zu gehen, wo sie gemeinsam in Bad Gastein bis 1990 lebten. Auch dort hat sie in Salzburg als Trainerin ihr großes Können und Wissen weitergegeben, bevor sie durch Kontakte ihres Sohnes nach Deutschland und so auch nach Baiersbronn kam. „Mein Sohn war Profitennisspieler, mehrfacher Landesmeister und Davis-Cup-Teilnehmer. Auch in Baiersbronn hat er gespielt und dadurch kam der Kontakt und der Umzug in den Kreis Freudenstadt zustande“, erinnert sich Eryka Kost.

Viele Jahre hat sie bis zu ihrer Pensionierung in einer Klinik in Lützenhardt gearbeitet, nebenher hat sie jedoch immer in Freudenstadt und Baiersbronn „ihre“ Mädchen trainiert. Insgesamt vier Trainingseinheiten je zwei in Freudenstadt und zwei in Baiersbronn gehören zu ihrem Wochenpensum, hinzu kommen noch diverse Wettkampftage und Veranstaltungen.

„Mädchen ab fünf Jahren kommen zu mir ins Training und bleiben oft so lange sie Lust haben, oder sie aus schulischen oder beruflichen Gründen weggehen“, so Eryka Kost, die auch zugibt, schon eine strenge Trainerin zu sein. „Man muss streng sein, denn Konzentration ist sehr wichtig, sonst drohen Verletzungen. Aber keines meiner Mädchen hat aufgehört, weil ich zu streng war“, erzählt sie lachend.
Landesmeisterinnen wie Verena Faißt, Julia Mast oder sogar Bundesmeisterinnen wie Julia Köhler gehörten zu ihren Schülerinnen. Auch an Corali Cord die vielfache Landes- und Bundesmeisterin war, genauso wie Vanessa Blehm oder Sonja Hermann aus Freudenstadt erinnert sie sich nicht nur wegen ihrer Erfolge, sondern auch wegen ihrer Disziplin und dem Spaß am Turnen. Eryka Kost fallen noch viele Namen ein, denn ihre Erfolgsbilanz ist lang und ihre Trainerlaufbahn ebenfalls. Sehr oft waren ihre Schützlinge auch als Mannschaft überaus erfolgreich und konnten viele Titel unter ihrer Leitung erringen.
Aktuell sind es rund 15 - 20 Mädchen in Freudenstadt und Baiersbronn, die von ihr trainiert werden. Immer hilfreich zur Seite steht ihr dabei Co-Trainerin Sonja Weinläder, die selber früher begeisterte Turnerin in ihrer Gruppe war und jetzt schon ihre kleine Tochter im Training dabei hat. „Es macht mir einfach Spaß mit den Kindern zu arbeiten und ihr Lachen, wenn sie in ihrer Altersklasse ganz oben auf dem Podest stehen, ist der größte Lohn“, schwärmt die Trainerin. Alle Mädchen sind für sie gleich, die einen sind mehr begabt als die anderen, doch wenn sie den Sport ernst nehmen, kommt der Erfolg, ist sie sich sicher. „Ohne Turnen kann ich einfach nicht leben, daher bin ich auch immer noch mit Leib und Seele dabei“. Als sie im vergangenen Jahr für einige Wochen aus familiären Gründen in Polen war, haben die Mädchen jedes Wochenende geschrieben und gefragt, wann sie wieder komme. Das ist Bestätigung genug, um auch die nächsten Jahre noch als Trainerin zu arbeiten.

Monika Braun

Eryka Kost (ganz rechts) mit ihrer Trainingsgruppe in Baiersbronn

Die von der Gemeinde am 07.05.15 Geehrten, zusammen mit der Vorstandschaft und Bürgermeister Ruf. Hinten v.l.: Bernd Liepelt, Rolf Günther, Barbara Wein, Beate Müller, Sonja Weinläder, Jana Klisch, Ines Welle und Michael Ruf; vorne v.l.: Nastja Waal, Rosi Broß, Leonie Würth, Alexa Günter, Paul Seitz und Tina Broß. Nicht auf dem Bild: Lisa Müller und Ina Klisch.

Sponsorenlauf zugunsten des Turnvereins

Laufen für die neue Sporthalle - unter diesem Motto stand auch der diesjährige Sponsorenlauf des Turnvereins Baiersbronn. Und so fanden sich an der Strecke auf den Baiersbronner Schelklewiesen auch zahlreiche Läuferinnen und Läufer ein, die dank der im Vorfeld gefundenen Sponsoren einen stattlichen Betrag für den TVB erzielen konnten. Der Erlös, der zum sechsten Mal durchgeführten Veranstaltung, kommt auch in diesem Jahr in voller Höhe dem Eigenanteil des Vereins am geplanten Erweiterungsbau an der bestehenden Murgtalhalle zu Gute. Nachdem hierzu im Gemeinderat vor drei Wochen die Weichen endgültig gestellt wurden und der Spatenstich unmittelbar bevorsteht, muss auch bald der zugesagte Zuschuss des TVB in Höhe von 110.000 Euro fließen.

Über diese zugesagte Finanzspritze zeigte sich Schirmherr und Bürgermeister Michael Ruf kurz vor seinem Startschuss noch einmal sehr dankbar. Mit dem Ende 2016 fertiggestellten Anbau werde auch den Bedürfnissen des TVB Rechnung getragen. Neben seiner Schirmherrschaft ging Ruf auch als Sponsor mit gutem Beispiel selbst voran. Die vom Rathaus, Bauamt, Familie und Gemeinderäten gesponserte Mitarbeiterin Nadja Wegner legte mit 42 absolvierten Runden dann auch prompt die Bestleistung vor und sorgte mit den zurückgelegten 18,6 Kilometern, und dem damit erlaufenen Betrag, für ein Lächeln in den Gesichtern der Vereinsvorstände. Sonja Gaus und Iris Züfle liefen sagenhafte 35 bzw. 26 Runden.

Bei den Männern absolvierte Oliver Peitsch 20 Runden auf der 444 Meter langen Strecke, beste Läufer bei den Jugendlichen waren Samira Peitsch (28 Runden), Til Huss und Elias

Tarcan (je 20). In voller Mannschaftsstärke waren erneut die Aktiven der Jedermannsabteilung am Start. Zusammen legte die Herrenriege 146 Runden (64,8 Km) zurück.
Der abschließende Dank des ersten Vorsitzenden Bernd Liepelt gebührte aber allen Teilnehmern unabhängig von der erlaufenen Rundenzahl, die den Verein durch ihre aktive Teilnahme unterstützten. *Oliver Balle*

Möglichst oft die 444 Meter lange Strecke zu absolvieren, galt es beim Sponsorenlauf des TV Baiersbronn nach dem Startschuss durch Bürgermeister Michael Ruf (links).

Jedesmal beim Sponsorenlauf dabei: Die Jedermänner, diesmal mit 146 Runden! Die ältesten Läufer waren Gottfried Braun, 2. v.l. (84 Jahre) und Rolf Kläger, 2. v.r. (79 J.).

Zwei Turnerinnen im Landesfinale

Am 9. Mai fand in Haiterbach das Regionalfinale im Pflicht-4-Kampf statt. Vom TVB hatten sich vier Turnerinnen qualifiziert; drei Turnerinnen gingen an den Start (Lisa Münzberg war leider erkrankt).

Bei den Juti D 10 belegte **Mina Wagner** mit 53,70 Punkten den 16. Platz im 27er Feld, nur rund zwei Punkte hinter dem zum Landesfinale notwendigen 6. Rang. Ihre meisten Pkte. konnte sie beim Stufenbarren und Boden erreichen.

Alexa Günter startete bei den Juti C 12 und belegte mit 60,85 Punkten den 6. Rang. Beim Sprung und beim Boden bekam sie die Tageshöchstnoten in ihrer Altersklasse. Fehler beim „Zittergerät“ Balken verhinderten eine Platzierung auf dem „Stockerl“.

Tina Broß erreichte mit 66,05 Punkten ebenfalls den guten 6. Rang. Ihre beste Übung absolvierte sie am Balken. Alexa Günter und Tina Broß qualifizierten sich damit für das Landesfinale am 20. Juni in Weissach.

Rolf Günther

Blaue Garde „in neuem Gewand“

Auch in diesem Jahr durften sich die Tänzerinnen der Blauen Garde über Verstärkung aus der Jugend freuen und so ging man frisch gestärkt in die Faschingskampagne 2015. Neben dem sportlich sehr anspruchsvollen Gardetanz stand dieses Jahr ein Showtanz zum Thema „Rocky“ auf dem Programm.

Die Tanzgruppe um die beiden Trainerinnen Monika Bauer und Sonja Weinläder tanzte sich gewohnt souverän und wieder nahezu ausgebucht durch die Fasnets-Veranstaltungen im Ländle. Dank der großzügigen Unterstützung durch die Volksbank Baiersbronn Murgtal konnten sich die Damen erstmals in einem kompletten Trainingsanzug auch äußerlich als Einheit präsentieren.

Die Blaue Garde in ihren neuen Trainingsanzügen. ***Herzlichen Dank an die Volksbank Baiersbronn Murgtal!***

Mit Beendigung der diesjährigen Faschingskampagne hat sich die Trainerin Monika Bauer leider entschlossen, ihre langjährige Fasnetskarriere beim TVB zu beenden. Schon in jungen Jahren war Sie engagiert bei der TV-Fasnet als Tänzerin in der Garde und der Showtanzgruppe unter der damaligen Leitung von Moni Sillmann, bevor Sie vor einigen Jahren selbst die Leitung des Gardetanzes übernahm. Als Nachfolgerin hat sich Sarah Erhardt gefunden und wird ab der kommenden Kampagne das Gardetraining übernehmen.

Liebe Moni, Du wirst uns als Trainerin sehr fehlen! Vielen Dank für die tollen und anspruchsvollen Gardetänze sowie die vielen schönen und geselligen Stunden in der Fasnetszeit. Wir werden dich sehr vermissen!!!

Die Planungen für die Fasnetskampagne 2016 laufen bereits auf Hochtouren. Auch hier steht der Spaß am Tanzen und die Geselligkeit wieder im Vordergrund. Eine Altersgrenze gibt es nicht, es findet sich von 16 bis 40 nahezu jedes Alter, worauf wir als Gruppe sehr stolz sind. Im Juli starten wir wie gewohnt mit Schnuppertrainingsterminen. Die genauen Termine werden an der Murgtalhalle und in der Tagespresse veröffentlicht.

Wer Spaß am Tanzen hat ist herzlich Willkommen!!!

Infos und Anmeldung: Gardetanz: Sarah Erhardt 0171/3802732; Showtanz: Sonja Weinläder 0170/5510980; oder www.blauegarde-tvb.de *Sonja Weinläder*

Sarah Erhardt und Monika Bauer (rechts) bei der Verabschiedung.

Jedermann-Turnen

Abt.ltr.: **Helmut Reinhardt**
Sankenbachstr. 63
72270 Baiersbronn
Tel. 07442/2343

Jedermannturner häufig unterwegs!

Herbstwanderung mit Einkehr in Obersasbach

Jahresausflug nach Bad Hindelang und Oberstdorf

QUALITÄT MIT ZUFRIEDENHEITSGARANTIE!

Unsere starke Marke!

REIFEN Gaiser

point S
Reifen, Räder, Auto-Service.

BAIERSBRONN

Telefon: 0 74 42 / 22 38
Telefax: 0 74 42 / 5 01 35
E-Mail: Reifen-Gaiser@t-online.de

www.Reifen-Gaiser.de

Gewandert und gegrillt wird bei jedem Wetter! *(Fotos: Heinz-Jürgen Wein)*

Wir machen Kinder stark gegen Sucht und Drogen

DEUTSCHER SPORTBUND
www.dsb.de

KINDER STARK MACHEN
Bundeszentrale für gesundheitliche Aufklärung
www.bzga.de

Sport Vereine
© DSB
Für alle ein Gewinn

Im Sport braucht man das Quäntchen Glück. Im Leben ein Stück Sicherheit.
Wir beraten Sie gern.
Geschäftsstelle
Klein & Partner
Rosenplatz 18
72270 Baiersbronn
Tel. 0 74 42 / 84 02 25 90
Fax 0 74 42 / 84 02 25 93
Was auch passiert:
Sie haben ja uns!
Sparkassen Versicherung
Sparkassen-Finanzgruppe · www.sparkassenversicherung.de

Idee | Foto | Satz | Design | Druck
BAIERSBRONN
knödler druck
Der preiswerte Weg
© Baiersbronn Touristik
Wir machen Druck
leistungsstark | ausdauernd | fair
Offset Endlos Digital
„Wir drucken alles, außer Geld!“
Oberdorfstr. 166a | 72270 Baiersbronn | Tel. 07442 / 25 05 | Fax 07442 / 57 63 | www.knoedlerdruck.de

Handball

Abt.ltr.: **Oliver Balle**
Falkenstr. 41
72270 Baiersbronn
Tel. 07442/123789

Mitte April fand die Jahreshauptversammlung der SG Freudenstadt/Baiersbronn, sowie die beiden Abteilungsversammlungen des TSV Freudenstadt und des TV Baiersbronn statt. SG Leiter Oliver Balle konnte erfreulicherweise dabei im TV-Treff in Baiersbronn viele Mitglieder der SG begrüßen.
Nach einem kurzen sportlichen Rückblick der Spielgemeinschaft auf die Saison 2014/2015, fanden die getrennten Handballabteilungsversammlungen des TSV Freudenstadt und des TV Baiersbronn dann statt. Während beim TVB keine personellen Veränderungen an der Spitze der Abteilungsversammlung sich ergaben und Oliver Balle wiederum einstimmig in seinem Amt bestätigt wurde, trat bei den Freudenstädter Handballern Abteilungsleiter und TSV Urgestein Karl Kaufmann in seinen wohlverdienten Ruhestand, nachdem er mehr als 50 Jahre für seine Handballer als Spieler, Trainer und Funktionär in Verantwortung stand. Erfreulicherweise konnte der Posten des Abteilungsleiters mit Eva Raster und Henriette Braun gleich doppelt besetzt werden. Das junge dynamische Duo wird zusammen mit Kassenwart Matthias Haug die Geschicke der Handballabteilung des TSV nun leiten und will hierbei auch neue Impulse setzen.
Das diese auch notwendig sind, wurde in der anschließend fortgesetzten SG Versammlung deutlich, als SG Leiter Balle auf den schwindenden Nachwuchs und den gesellschaftlichen Wandel verwies. Die Spielgemeinschaft, welche nächstes Jahr bereits ihr zehnjähriges Jubiläum feiert, versucht zwar mit einem riesigen Engagement dem Nachwuchsproblem, sowohl im Aktiven-, als auch im Jugendbereich entgegen zu wirken, doch auch die Handballer müssen sich dem Wandel der Zeit stellen und versuchen neue Impulse zu setzen.
Erfolgreiche Aktionen wie Handballostercamps für Kinder- und Jugendliche sind dabei wichtige Bausteine, können aber dennoch nicht darüber hinwegtäuschen, dass es immer schwieriger wird, nachhaltig und langfristig junge Menschen an den Verein und Handballsport zu binden.
Deshalb hatten Andreas Trück und Oliver Balle einen Workshop vorbereitet, um hier gemeinsam mit allen Beteiligten mögliche Schwachpunkte zu identifizieren und neue Ideen zu sammeln.
Höchst erfreulich war dabei die Beteiligung aller Mitglieder, ob jung oder alt, die viele neue Ideen einbrachten, die anschließend gesammelt und verdichtet wurden. Der Workshop zeigte deutlich, dass die SG Freudenstadt/Baiersbronn eine sehr lebendige Spielgemeinschaft ist und dass sowohl die routinierten, bewährten Kräfte, als auch junge Nachwuchsspieler weiterhin bereit sind, sich für den Handballsport in Baiersbronn und Freudenstadt zu engagieren.
Dass die SG zwar nicht euphorisch, aber dennoch optimistisch in die Zukunft blicken darf,

Flaschnerei Peter Züfle GmbH

Unser Anspruch ist es, Privat- und Industriekunden langlebige, qualitativ einwandfreie und ökologisch-zukunftsorientierte Leistungen anzubieten:

- Heizungsanlagen
- Solaranlagen
- Photovoltaik
- Wärmepumpenanlagen
- Lüftung
- Regenwassernutzung
- Bäder- und Sanitärinstallationen
- Service

Wir sind Ihr kompetenter Partner für ökologische und ökonomische Haustechnik und andere moderne Dienstleistungen.

100 JAHRE 1909 2009

Peter Züfle GmbH
Saarstraße 22
72270 Baiersbronn
Tel. 0 74 42 / 12 25 00
Fax 0 74 42 / 12 25 02
www.flaschner-zuefle.de

Turnverein Baiersbronn Termine 2015

So	14.06.2015	LL-Kreismeisterschaften Einzel	Mitteltal
So	28.06.	Kinderturnfest Turngau	Fridingen
Sa	04.07.	Papiersammlung	Baiersbronn
Sa/So	18./19.07.	Flecka-Fescht	Baiersbronn
Fr-So	24.-26.07.	Landeskinderturnfest	Sigmaringen
Sa	26.09.	LL-Kreismeisterschaften-Langstrecken	Freudenstadt
So	04.10.	LL-Kreisvergleichskampf	Dagersheim
Sa	07.11.	Papiersammlung	Baiersbronn

beweist auch die Tatsache, dass in der SG Vorstandschaft, neben SG Leiter Oliver Balle und Kassenwart Matthias Haug, nun auch mit Simon Höfler ein junger engagierter Mann, als stellvertretender SG Leiter agiert. Somit ist die SG auf Funktionärsebene sehr gut aufgestellt.
Hauptaufgabe des neuen Vorstands wird nun sein, auch auf der sportlichen Ebene weiterhin engagierte Trainerinnen und Trainer zu gewinnen, sowie das Engagement aller Handballerinnen und Handballer in Freudenstadt und Baiersbronn weiterhin zu fördern, um einen leistungsorientieren Handballsport anbieten zu können. *Oliver Balle*

Handball F-Jugend mit neuen Jacken beim Heimturnier

Mit großer Spannung und Vorfreude war es erwartet worden: das erste „richtige" Heimturnier der jüngsten SGler in der Baiersbronner Murgtalhalle. Passend dazu waren auch die einheitlichen Trainingsjacken fertig, die somit erstmals bei einem Turnier zum Einsatz kamen. Stolz präsentierten sich die Mädels und Jungs dem heimischen Publikum und zeigten einmal mehr, dass sie in den letzten Wochen weiter fleißig trainiert hatten. Mit Hardt, Murg und Muggensturm/Kuppenheim hatten sie allerdings drei starke Mannschaften zu Gast. Wie erwartet gingen die Spiele gegen Murg (7:22) und Hardt (8:21) verloren. Auffallend hierbei

Die F-Jugend-SpielerInnen der SG Freudenstadt/Baiersbronn mit ihren Trainern Leon Gross und Tanja Teufel (von links): Jana Frey, Elias Tarcan, Tom Burkhardt, Felix Teufel, Toni Broß, Julie Pflug, Saskia Häussler und Franziska Fink.

HOTEL RESTAURANT
HIRSCH
BAIERSBRONN / SCHWARZWALD

freundlich • Gemütlich • familiär

FAMILIE WALTER GAISER

72270 BAIERSBRONN OBERDORFSTRASSE 74
TELEFON: (0049) 0 74 42 / 8 32-0 FAX: (0049) 0 74 42 / 8 32-250
www.hirsch-baiersbronn.de hotel@hirsch-baiersbronn.de

war jedoch, dass gegen beide Mannschaften deutlich mehr eigene Tore erzielt werden konnten, als dies in den letzten Begegnungen noch der Fall gewesen war. Auch Pässe innerhalb der Truppe erreichten schon öfter ihr Ziel. Phasenweise gelangen auch schon längere Spielzüge, bei denen der Angriff öfter wechselte. Da konnte es schon einmal passieren, dass man den Überblick verlor und versehentlich auf das eigene Tor zielte. Doch dank des Torwarts blieb es bei einer Schrecksekunde.
Im Spiel gegen Muggensturm/Kuppenheim konnte man sich auf ein knappes Spiel einstellen, hatte man doch die erste Begegnung nur 10:13 verloren. Von Beginn an gingen die Mädels und Jungs konzentriert in die Partie und spielten sich immer wieder schöne Chancen heraus, die auch erfolgreich abgeschlossen werden konnten. Auf der anderen Seite setzte man die Gegner am eigenen Kreis unter Druck und verhinderte so den ein oder anderen Torschuss. Als Schiedsrichter Andreas Trück schließlich abpfiff, stand ein verdienter 18:14 Sieg auf dem Konto der SG. Damit blieb man seiner Turnierquote von einem gewonnenen und zwei verlorenen Spielen treu. *Marion Tarcan-Koenig*

Erfolgreiche C-Jugend weiblich

Zum ersten Mal, seit die Handballabteilung dem Bezirk Rastatt zugeordnet wurde, haben es die Handball-C-Mädels geschafft, sich für die Meisterschaftsrunde um den Bezirksmeister im Handballbezirk Rastatt zu qualifizieren; und das gleich mit beiden C-Jugend-Mannschaften. Auf den Bildern sind beide Mannschaften zu sehen. Zum einen die Mannschaft der SG1 mit den Trainern Axel Klisch und Anne Scherer (S. 43) und die SG2 mit der Trainerin Marleen Finkbeiner (unten), nicht auf dem Bild ist Trainer János Lohrer. Schon heute ist diese Qualifikation für beide Mannschaften ein tolles, sportliches Ergebnis.

NEU bei uns!

- Wandern
- Nordic Walking
- Tennis
- Fußball
- Inline-Skates
- Skischuhe
- Langlauf
- Snowboard
- Winterbekleidung
- Freizeitmode
- Skiverleih

Der „Schuh-Coach“

Dank der computergestützten Fuß- und Bewegungsanalyse, finden Sie bei uns den Schuh der Ihren Füßen gut tut!

Ihr Fachgeschäft in Sachen Sport!

INTERSPORT GRUPPE

Sport Klumpp

Freudenstädterstr. 2 | 72270 Baiersbronn | Telefon 07442/8425-0 | www.sport-klumpp.de
Öffungszeiten: Mo.-Fr. 9.00 - 18.30, Sa. 9.00 - 16.00

Die Württembergische steht für individuelle Beratung – gemeinsam mit unserem Partner Wüstenrot sind wir Der Vorsorge-Spezialist rund um die Themen Absicherung, Wohneigentum, Risikoschutz und Vermögensbildung.

Guter Service und schnelle Hilfe im Schadenfall sind für uns selbstverständlich.

Versicherungsbüro Martin Lauble
Freudenstädter Straße 24
72270 Baiersbronn
Telefon 07442 81310 · Telefax 81312
martin.lauble@wuerttembergischde.de

W&W württembergische

Wüstenrot & Württembergische.
Der Vorsorge-Spezialist.

Die Handballerinnen der weiblichen C1-Jugend von der SG Freudenstadt-Baiersbronn haben eine tolle Saison 2014/2015 gespielt. Mit nur 6 Minuspunkten stehen die Mädels vom Trainerteam Axel Klisch und Anne Scherer am Ende der Saison auf einem hervorragenden zweiten Tabellenplatz. Spielten die Mädels im Jahr davor noch in der sog. Trostrunde in der Kreisklasse, so standen sie in diesem Jahr zum ersten Mal in ihrer noch jungen Handballkarriere unter den Top-Teams der Bezirksklasse Rastatt. Dass man sich am Ende der Saison 2014/2015 „Vizemeister“ nennen darf, damit hatte vor Rundenbeginn wohl kaum jemand gerechnet. So ist die Freude bei den Handballmädels groß und sie dürfen wirklich stolz sein auf das, was sie in dieser Saison geleistet haben. *Axel Klisch*

Die SG1 von links stehend: Trainer Axel Klisch, Nele Eisele, Jana Klisch, Julia Kilgus, Clara Züfle, Lea Kessler, Ines Welle, Co-Trainerin Anne Scherer, knieend von links: Jessica Gaiser, Maike Luz, Melina Rauser, Hannah Bruder und Mara Müller.

Impressum:

Herausgeber: TV 1893 Baiersbronn e.V.
Auflage: 1.200 Stück
Erscheinungsweise: 2 x jährlich
Druck: Knödler Druck, Baiersbr.
Redaktionsschluss: 01.05.2015
Werberechte: TV Sportwerbung GbR

Redaktion: Rolf Günther (verantwortlich ☎ 5639), Gotthilf Klumpp („PageMaker“), Nicole Knödler, Andreas Trück
Photos: Oliver Balle, Axel Klisch, Andreas Trück, u.a.
Anzeigen: Rolf Günther

NATURKOST AUS DER NEUMÜHLE

Ihr Partner
rund um die gesunde Ernährung

mit vielzähligen Produkten aus
biologischem Anbau

wie: sämtliche Getreidearten
Backmischungen
Nüsse, Samen, Kerne . . .

Friedrich Gaiser
Zur Neumühle
72270 Baiersbronn
Telefon 0 74 42 / 41 52

MEHL GETREIDE FUTTER-MITTEL
SEIT 1897

Holz • Alu-Holz
Alu • Kunststoff

Rollläden • Haustüren
Fenster Reparaturen
Altbausanierung

FENSTER
MORLOK

Qualität spricht dafür

72270 Baiersbronn
0 74 42 / 8 40 40
www.fenster-morlok.de

Jana Klisch wurde mit der Bezirksauswahl Schwarzwald Pokalsieger des Sübadischen Handballverbandes. Herzlichen Glückwunsch!

Die Teilnehmer/-innen des diesjährigen Ostercamps.

<u>Unser Spendenkonto:</u>

Nr. 51 60 014 bei der Volksbank Baiersbronn Murgtal eG (BLZ 642 613 63)

IBAN: DE54642613630005160014 BIC: GENODES1BAI

Wir freuen uns auf Ihren Besuch!

Ihre Familie Heinsohn
und das Team
der

Mühlbach Stube

**Das gemütliche Wirtshaus
mit schönem Biergarten**

Uferweg 2 · 72270 Baiersbronn
Tel. 0 74 42 - 18 09 100 · info@muehlbachstube.de
Montag Ruhetag · Dienstag - Sonntag 11 - 24 Uhr geöffnet

Schwarzwaldhotel
TANNE
★★★★ TONBACH
Familie Möhrle

Bei uns erwarten Sie besondere Erlebnisse:

- Die „Baiersbronner Himmelssauna im Baumhaus“ (Finn. Sauna in 10 Metern Höhe)!
- Das Bad im ausgehöhlten Baumstamm unter freiem Himmel
- Die „Baumbar“ mit Cocktails und Bierkarussell
- Kulinarische Stunden im Kuschelkeller oder auf der Panorama-Terrasse
- **Wellnessbereich donnerstags für auswärtige Gäste von 13.00 - 22.30 Uhr** (EUR 17.- p. P., bitte Bademantel und Handtücher mitbringen)

Wellness Stars
★★★★
Baden-Württemberg

Gerne stellen wir Gutscheine aus.

Wir freuen uns auf Sie - Ihre Familie Möhrle!

Hotel Tanne Tonbach · Jörg Möhrle e.K. · 72270 Baiersbronn-Tonbach
Tel: 07442 – 8330 · www.hotel-tanne.de

EMAS
Geprüftes Umweltmanagement
DE-164-00046

Mountainbike

Kontakt: **Andreas Reichel**
Ruhesteinstr. 8
72270 Baiersbronn
Tel. 07442/81252

Hallo ihr Radlrutscher,
Mitte April hatten wir unsere Frühjahrsausfahrt, und für das, was der Durchschnitt bisher so geradelt ist, war es eine ganz schön anspruchsvolle Tour. Aber schöööööööön...!
Wie wir es verdient haben, war bestes Wetter und je weiter wir ins gelobte Badische Land gekommen sind, umso wärmer wurde es.
130 km, knapp 3.000 Höhenmeter und zwei Platten haben uns Freude gemacht (ich spreche hauptsächlich von mir.....).
Anschließend waren 14 Biker bei Trainingsbeginn und wir sind in zwei Gruppen unterwegs gewesen.
Wir treffen uns immer dienstags um 18:15 Uhr an den roten Plätzen beim Schulzentrum und schauen, wer da ist. Falls jemand einen Tourenvorschlag hat, bitte melden.

Andreas Reichel

Entdecke die Styles der neuen Kollektion

CAMP DAVID

Street One

CECIL

life Modeladen

Freudenstädter Straße 6

Rolf Günther (rechts) und Monika Sillmann bedanken sich bei Thomas Schleckmann vom Life-Modeladen für das Sponsoring der neuen T-Shirt des TV Baiersbronn.

Wir danken herzlich:

den folgenden Personen und Firmen, die uns mittels Sach- und Geldspenden ihre wertvolle Unterstützung zukommen ließen.

Sach- und Geldspenden:

Blume, Hotel	Obertal
Colordruck	Baiersbronn
Faißt, Max	Baiersbronn
Finkbeiner, Walter	Baiersbronn
Finkbeiner, Thomas (Bauunternehmung)	Baiersbronn
Gaiser, Getränke	Baiersbronn
Gaiser, Walter „Hirsch“	Baiersbronn
Klumpp, Busunternehmen	Baiersbronn
Kohler, Metzgerei	Freudenstadt
Life-Modeladen,	Baiersbronn
Merklin-Werbung	Baiersbronn
Rosengarten, Hotel	Baiersbronn
Schliffkopf, Hotel	Schwarzwaldhochstraße
Seeger, Willy	Baiersbronn
Trück, Georg (Altmühle)	Baiersbronn
Volksbank eG	Baiersbronn
Waltersbacher, Franz (Bauunternehmung)	Obertal
Würth, Hans (Zimmerge.)	Baiersbronn

Unvergleichlich in jeder Beziehung

Aqua-Solarwärme-Systeme

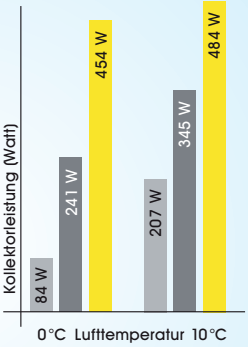

Vergleich:
Aqua-Solarwärme-Systeme und Flachkollektoren bei 400 W Einstrahlung pro m², 2,33 m² Aperturfläche und 60 °C Vorlauftemperatur.

Eine Investition von über 20 Jahren muss im Kern stimmig sein: Die Basis dafür sind unsere hochwertigen Geräte und die fachlich korrekte Installation!

Erzielen Sie hohe Erträge, auch bei kleiner Kollektorfläche und geringer Sonneneinstrahlung (Übergangszeit, Winter, ungünstige Wetterbedingungen und Südabweichung). Ein bis zu **40 % höherer Energieertrag** gegenüber hochwertigen Flachkollektoren ist möglich!

- Bis zu **50 % Heizkostenersparnis!**
- Ältere Heizungen sind **nachrüstbar!**
- **Umweltfreundlich, da pures Wasser** die Wärme vom Solarkollektor zur Heizungsanlage transportiert!
- **Einsteiger AquaPakete** mit kompletten Komponenten
- Solare **Frischwassererwärmung** und **Heizungsunterstützung**
- **Aqua-Solarwärme-Systeme sind ideal kombinierbar**
- **Machen Sie sich unabhängig von Öl- und Gaspreisen**
- **Selbstmontage:** Wir liefern die Anlage frei Haus, Inbetriebnahme mit Einweisung durch unsere Techniker, damit die **gesetzliche Gewährleistung** erhalten bleibt

Pellets

*Günstiger als Öl oder Gas

Scheitholz

Hackschnitzel

braun

Unvergleichlich in Produkten und Ausführung!

Schau-sonntag
Jeden 1. Sonntag im Monat, 13-17 Uhr

Paradigma-Systemberater
Gottfried Braun GmbH
Öchslestraße 17 · 72270 Baiersbronn
Tel. 0 74 42 / 49 08 - 0 · www.braun-baiersbronn.de
Filiale: Masselstraße 17 · 72290 Loßburg

Leichtathletik

Abt.ltr.: **Oliver Peitsch**
An der Staig 3
72270 Baiersbronn
Tel. 07442/60376

Teilnahme steigt wieder an

Zur 42. Verleihung des Deutschen Sportabzeichens konnte Oliver Peitsch, Abteilungsleiter der Leichtathletikabteilung des TVB, wieder zahlreiche erfolgreiche Absolventen im TV-Treff begrüßen.

Nach den Neuerungen zum 100-jährigen Bestehen vor zwei Jahren, konnte nach einem Einbruch der Zahlen, in diesem Jahr wieder ein erfreulicher Anstieg verkündet werden. „Die Änderungen des Sportabzeichens aus dem Jahre 2013 zeigen positive Wirkungen und die Zahlen steigen wieder“, freute sich Oliver Peitsch. Zusammen mit seinen Helfern konnte er in diesem Jahr 76 Sportabzeichen und drei Familienabzeichen übergeben, nachdem im vergangenen Jahr die Zahl nur bei 48 lag. „Es ist zwar besser, aber nicht besonders gut“, so Peitsch, der sich damit besonders aus den übrigen Abteilungen des TVB mehr Teilnehmer wünschte. Auch die anderen Vereine in der Gemeinde rief er dazu auf sich, an den jährlichen Abnahmeterminen zu beteiligen. Insgesamt hätten sich die Leute aber auf die Änderungen eingestellt und besonders die gute Witterung im vergangenen Jahr und die neuen Disziplinen wie zum Beispiel Seilspringen und Standweitsprung seien gut und gerne angenommen worden. Sie hätten zur deutlich besseren Teilnahme als im vergangenen Jahr geführt. „Aus unserer Turnabteilung haben auch einige mitgemacht, denn spezielle Turnübungen konnten auch zur Erlangung des Deutschen Sportabzeichens genutzt werden“. Ein besonderer Dank ging an seine Helfer Wilhelm Bischoff und Rolf Rothfuß, die ihm bei den vielen Abnahmeterminen zur Seite standen. Viel Applaus begleitete die Übergabe der Urkunden und Leistungsabzeichen, Rolf Rothfuß und Isolde Paßlack waren mit 35 Wiederholungen zwei fleißige Abzeichensammler und legten ihren persönlichen Fitness-Check erfolgreich ab. „Der älteste Teilnehmer war 87 Jahre und die jüngste Teilnehmerin sechs Jahre alt“, betonte Oliver Peitsch und zeigte damit die große Bandbreite der Möglichkeiten auf. Jeder habe die Chance das Deutsche Sportabzeichen zu erlangen. Die Kosten für das Abzeichen übernahm wie in den vergangenen Jahren der Verein und der Sportkreis, teilte Peitsch mit.

Abschließend dankte Helmut Reinhardt, Abteilungsleiter im Jedermannturnen, Oliver Peitsch und seinen Helfern für ihren Einsatz bei der Abnahme. „Jeder der mitgemacht hat, hat es seinen eigenen Leistungen zu verdanken, das Abzeichen heute entgegen nehmen zu können, aber auch den Abnehmern, die ihre Zeit opfern und viele Abnahmetermine anbieten“, so Reinhardt. Zu jedem Sportabzeichen gehörten fünf Disziplinen, da könne man sich vorstellen, welch ein zeitlicher Aufwand neben den schriftlichen Dingen, dahinter stecke.

Erwachsenensportabzeichen: Klaus Birkigt, Wilhelm Bischoff, Monika Börner, Margit Braun, Gerhard Fahrner, Katharina Fahrner, Axel Klisch, Sibylle Kohler, Achim Lutz, Annette Müller, Ursula Nestle, Helga Österle, Isolde Paßlack, Annette Peitsch, Oliver Peitsch, Gisela

Reinhardt, Helmut Reinhardt, Rolf Rothfuß, Anne Scherer, Bernd Stockburger, Doris Uhlig, Sabine von Daak.

Jugendsportabzeichen: Celine Ahlbrecht, Pascal Armbruster, Louisa Bergmann, Katja Bertes, Nina Bertes, Bettina Bloch, Mandy Braun, Sabrina Braun, Rosi Broß, Tina Broß, Rebecca Claus, Dean Flate, Justine Flate, Pascal Gaiser, Larissa Gaiser, Alexa Günter, Celine Günther, Johannes Hanfstein, Sina Herbert, Maxi Kaltenbach, Anna Kerth, Julia Kilgus, Jana Klisch, Henrik Kohler, Maren Kohler, Julia Kugler, Maike Lutz, Moritz Lutz, Philipp Mahler, Manuel Martinez, Elisa Möhrlen, Franka Morlock, Tatjana Nestle, Hannah Morlock, Helena Ortmann, Jacqueline Peitsch, Samira Peitsch, Melina Rauser, Benita Roscher, Kamila Sadel, Jana Sandelmann, Carina Schmidt, Verena Schmidt, Jakob Seitz, Paul Seitz, Lara Stoy, Jasmina Topcu, Sophia Topcu, Kea von Daak, Nils von Daak, Leonie Würth, Clara Züfle.

Familiensportabzeichen: von Daak, Peitsch, Reinhardt/Kohler/Martinez.

Monika Braun

denker
edv kommunikation
HARDWARE
SOFTWARE
NETZWERKE
SERVICE
Ihr Kundendienst vor Ort!
Ruhbachgasse 13/1 • 72270 Baiersbronn-Mitteltal
Telefon 07442/81088 • Fax 81099
E-Mail: info@denker-edv.de
Internet: www.denker-edv.de

Basketball

Abt.ltr.: **Katja Gaiser**
Kienbächleweg 3/2
72270 Baiersbronn
Tel. 0151/50825716

Nächstes Jahr besteht die Basketballabteilung des TV Baiersbronn schon 40 Jahre. Dass es Basketball im Kreis Freudenstadt gibt, verdanken wir Johannes Smeets (siehe Bild unten). Sein runder Geburtstag Ende 2014 gab uns den Anlass, ihn, den Vater des Baiersbronner Basketballs, zu feiern. Am 10. Januar 2015 organisierten wir ein Überraschungsturnier und –fest. Den Ruf ihn zu feiern folgten viele Ehemalige. Nichts ahnend wurde er in die Halle geführt, wo er gebührend empfangen wurde. Selbst einem Johannes Smeets verschlug es kurzzeitig die Sprache. Nach dem anschließenden ehemaligen Damenspiel mit den Coaches Johannes Smeets und Jean-Marie Pattberg folgte ein gemischtes Ehemaligenturnier. Das Turnier und spätere Fest genossen sichtlich alle Anwesenden. Die Resonanz nach einer Wiederholung war sehr groß. Die Überlegungen sind nun alle zwei Jahre so ein Treffen zu organisieren. Die Basketballabteilung wünscht ihrem wohl geschätzten Gründer alles Gute und viel Gesundheit.

Katja Gaiser

Vielleicht sind die Leser etwas erstaunt. Der Basketball fliegt noch in die Reuse, wenn auch nicht so intensiv, wie in den vielen vergangenen Jahren. Doch unter dem Motto „ Einigkeit macht stark“ oder stärker hat sich die BG Nordschwarzwald - wie der Insider weiß - eine Spielgemeinschaft aus TV Dornstetten, Croatia Freudenstadt, TSV Freudenstadt und dem TV Baiersbronn in der vergangenen Saison 14/15 recht achtbar präsentiert. Das Herrenteam, unter dem erfahrenen Trainer Miro Cicak, war mit dem Saisonziel angetreten, den Abstieg aus der Bezirksliga zu vermeiden und fand sich nach hervorragenden Leistungen und ebensolchen Ergebnissen in der Tabellenspitze und verpasste in zwei entscheidenden Spielen nur knapp den Aufstieg in die nächst höhere Liga. Nach weiteren Zugängen spielstarker Akteure soll in der nächsten Saison der Aufstieg gelingen, so dass auch einem interessierten Publikum noch attraktiverer Live-Basketball im Kreis Freudenstadt weiterhin geboten

DER GESCHENK-TIPP MIT ERHOLUNGSGARANTIE

Smartbox
Die smarte Art zu schenken.

Neu!

Das ideale Geschenk zu besonderen Anlässen.

Städte-Trip, kurze Auszeit, Abenteuer, Wellness für die Seele oder einfach mal ein Sektfrühstück für 1 oder 2 Personen

schon ab 29,90 €

DER Deutsches Reisebüro
Stuttgarter Straße 4
72250 Freudenstadt
t: +49 7441 – 84049 · freudenstadt1@der.com
www.der.com/freudenstadt1

WÜNSCHE WERDEN REISE

DER

Smartbox Experience Ltd., Fourth Floor, Block E/F, Georges Quay House, Townsend Street, Dublin 2, Ireland

werden kann. So jedenfalls hieß es bei der Versammlung der Vertreter der vier in der BG Nordschwarzwald zusammengeschlossenen Vereinsabteilungen.
Die U 12 als gemischtes Team aus Mädchen und Jungen nahm zum ersten Mal unter Trainer Dominik Grüter an einer Meisterschaftsrunde teil. Neben einigen deutlichen Niederlagen gab es jedoch auch einen Sieg, der die jungen Akteure dann doch etwas ermutigte. Die Planung sieht vor, für die kommende Saison aus dieser Gruppe eine U 13 Mädchen und eine U 13 Jungen für den offiziellen Spielbetrieb beim Verband zu melden.
Die U 16, zusammengestellt aus den damaligen Anfängergruppen der Baiersbronner und Freudenstädter Jungen unter dem Trainer-Duo Marijanovic/Kürsat, trainiert seit nunmehr 1 ½ Jahren zusammen. Auch diese Mannschaft war der „Routine“ ihrer seit vielen Jahren zusammen trainierenden Konkurrenz in der Meisterschaftsrunde nicht gewachsen, so dass am Ende mehr – auch unglückliche - Niederlagen als Siege auf dem Konto standen.
Das Abschneiden der U 20 unter dem fleißigen Trainer Zenan Djekic war von den Ergebnissen her erfreulicher. Immerhin standen den acht Niederlagen drei Siege gegenüber und wenn man weiß, dass einige der Niederlagen nur denkbar knapp ausfielen und etwas unglücklich zustande kamen, könnte diese Leistung auch für die Zukunft des Teams sehr ermutigend sein, doch werden für die nächste Saison nur noch wenige Spieler für die BG aktiv sein. Das Team löst sich auf. Vielleicht liegt dies auch ein wenig in der Tatsache begründet, dass der beliebte Zenan Djakovic eine „Trainerpause“ einlegen wird. Spieler aus dieser U 20, die weiterhin aktiv bleiben wollen, werden mit dem Herrenteam trainieren und je nach Leistung hier ihre Einsätze bekommen.
Festzustellen bleibt, dass sich bedingt durch das Trainerteam und die Trainingsorte- und zeiten das gesamte Jugendtraining immer mehr nach Freudenstadt verlagert hat. Es zeigt sich schon seit Bestehen der BG, dass immer weniger Eltern und Jugendliche bereit sind, von Baiersbronn nach Freudenstadt oder sogar nach Dornstetten zu fahren. Das bewog die Baiersbronner Abteilungsleiterin Katja Gaiser, nach den Sommerferien beginnend, zwei Anfängergruppen einmal für Kinder bis 8 Jahre und zum anderen für 8 bis 10 jährige anzubieten. Ein Pflänzlein der Hoffnung für eine neue Zukunft des „Baiersbronner Basketballs“?
Ansonsten treffen sich einige ehemalige Spielerinnen und Spieler der Baiersbronner Mannschaften montags zum geliebten Spiel, wobei nicht Leistung sondern ausschließlich Bewegung und Spass im Vordergrund stehen. Er fliegt also noch, der Basketball in Baiersbronn, wenn auch nicht mehr so intensiv. Doch hier teilt der Basketball das Schicksal der anderen größeren und populäreren Sportarten in unserem Kreis. Das ist natürlich kein Trost, relativiert jedoch die aktuelle Situation des Basketballsports in Baiersbronn und im Kreis Freudenstadt. Was einmal war, um den Basketballsport in Baiersbronn, daran erinnerte ein aktuelles Turnier im Rahmen einer Geburtstagsfeier in der Murgtalhalle für den Begründer der offiziellen Abteilung im Jahre 1976. Trainer, Betreuer, Fahrer usw. viele, die Zahl ging gegen hundert, waren gekommen, um diesen runden Geburtstag auch als ein Wiedersehen nach vielen, vielen Jahren zu nutzen. Und der Betroffene, der Schreiber dieses Berichtes bedankt sich an dieser Stelle noch einmal für dieses überraschende, von vielen Emotionen geprägte Geschenk, für diesen Nachmittag und Abend des vielleicht letzten Miteinanders ganz herzlich. *Johannes Smeets*

HEIZÖL

Holz u. Kohlen
FREY
Mitteltal

Natürliche Brennstoffe

Georg Frey OHG

Mitteltal - Breitmiss 34
Telefon 0 74 42 / 75 54

- Pellets
- Heizöl
- Holz- und Rindenbriketts

FAHRSCHULE
Heinzelmann

...bei uns fängt der FahrSpass an!

www.fahrschule-heinzelmann.de · Fon 0 74 42 / 12 32 86

Volleyball

Abt.ltr.: **Klaus Gaiser**
Kienbächleweg 5
72270 Baiersbronn
Tel. 07442/604704

Eifriger Nachwuchs

Seit drei Jahren besteht nun schon die Kooperation Schule/Verein für Schülerinnen und Schüler der Klassen 5 und 6 des Richard-von-Weizsäcker-Gymnasiums mit der Volleyballabteilung. Dieses Schuljahr sind es acht Mädchen der Klassen 5a und 5b, die sich jeden Freitagnachmittag von 15:00 Uhr bis 16:30 Uhr in der Murgtalhalle treffen, um Pritschen, Baggern und das Spiel miteinander und gegeneinander zu erlernen. Schade nur, dass die früheren Schülerinnen, jetzt in Klasse 7, keine Möglichkeit haben weiterhin im Verein Volleyball zu spielen. Hier müsste dringend Abhilfe geschaffen werden, um der Abteilung den Nachwuchs zu sichern. *Gerhard Lindner*

Hintere Reihe von links nach rechts: Kim Daum, Jemina Claus, Samera Saygivar, Xenia Mayer; vordere Reihe: Leni Finkbeiner, Aline Pflug, Pauline Finkbeiner (nicht auf dem Bild: Tamara Finkbeiner).

HELMUT GAISER GMBH

✔ Deponie ✔ Schotterhandel ✔ Winterdienst

✔ Vermietung von Baumaschinen ✔ Baugeschäft

CONTAINER SERVICE

72270 BAIERSBRONN

Tel. 0 74 42 / 24 13 u. 74 04 - Fax 0 74 42 / 53 10

E-Mail: gaiser-bau@t-online.de - www.gaiser-bau.de

Freizeitgruppe, Saison-Rückblick 2014/15

Die Freizeitrunde haben wir als Tabellen-Schlusslicht beendet. Hört sich nicht besonders erfolgreich an und trotzdem sind wir nicht unzufrieden mit unserer Leistung. Selbst mit kleinem Kader haben wir keinen Spieltag abgesagt, sondern sind angetreten, manchmal mit mehr Frauen oder mit Aushilfsspielern. Nach wie vor ist unser Motto „mit Biss und Spaß“ und wir kämpfen um Punkte und machen es den Gegnern so schwer als möglich.

Am letzten Spieltag fuhren wir mit je vier Männer und Frauen zum Volleyball und Gabi Schöck unsere Trainerin konnte bei der Mannschaftsaufstellung aus dem Vollen schöpfen. So beendeten wir die Freizeitrunde mit einem Sieg und einer knappen Niederlage. Glücklich über die tollen Ballwechsel und schön herausgespielten Punkte fuhren wir mit einem positiven Gefühl nach Hause.

Zur Belohnung wurden wir von unserem Mannschaftsbäcker Volker Klumpp zum Kaffee eingeladen, super lecker! In gemütlicher Runde konnten wir die Volleyballrunde Revue passieren lassen und waren durchaus zufrieden mit unserer Leistung. Fast hätte es ja im Pokal mit Berlin geklappt. Erfolg ist eben Definitionssache!

Sonja Gaus

Stark angefangen und stark nachgelassen, TVB-Damen mit enttäuschender Rückrunde

Zum Start der Rückrunde lagen die Volleyball-Damen noch auf dem vielversprechenden ersten Tabellenplatz in der Kreisklasse B. Die beiden aufeinanderfolgenden Spiele gegen den TSF Dornhan am 21.02. und 01.03.2015 verschoben die Tabellenplatzierungen jedoch deutlich. Während das Heimspiel noch hart umkämpft war und mit 2:3 Sätzen knapp abgegeben werden musste, war dem selbstbewusst aufspielenden TSF Dornhan im Auswärtsspiel „kein Kraut mehr gewachsen“, so dass das Spiel aus unserer Sicht ohne Satzgewinn verloren ging. Auch das letzte Spiel der Saison war nicht erfolgreicher. Gegen die Mannschaft des SV Pfrondorf, die sich seit dem Hinspiel sehr verbessert hatte, stand am Ende ebenfalls ein 0:3 zu Buche. Dadurch waren auch die Chancen auf die Relegation endgültig verspielt.

Trainer Alexander Schmelzle hofft nun, die Mannschaft während der kommenden Vorbereitungszeit wieder motivieren zu können, so dass die Saison 2015/2016 mit neuem Elan in Angriff genommen werden kann. Neben den regelmäßigen Trainingseinheiten soll das geplante Trainingslager die nötige Fitness der Spielerinnen steigern und das Zusammenspiel im Team verbessern.

Sabine Kallfass

Nächste Saison gibt es nur noch eine Herrenmannschaft

Nach einer durchwachsenen Saison belegte unsere 1. Herrenmannschaft wieder einmal den 4. Platz und verpassten den angepeilten Aufstieg in die Bezirksliga deutlich. Viele Abgänge und Ausfälle, sei es beruflich oder durch Verletzungen, konnten oftmals nicht kompensiert werden. Gegen die Topmannschaften der Liga konnte daher kein einziger Sieg eingefahren werden und somit steht der TVB verdient auf dem mittleren Tabellenplatz. In einigen Spielen konnte gerade einmal eine Mannschaft aufgestellt werden, da die zweiten Herren meist parallel unterwegs bei Spielen waren. Die Murgtäler müssen froh sein, dass Almir Arnautovic der Mannschaft aushelfen konnte. Erfreulich ist, dass er auch in der kommenden Saison Spielertrainer Gaiser zur Verfügung stehen wird.

Zum dritten Mal konnte der Turnverein eine zweite Herrenmannschaft stellen. André Harter übernahm das Betreuen der Spiele und entlastete dadurch Klaus Gaiser. Aber auch in der „Zweiten“ machte sich der Spielermangel bemerkbar. Vor den jeweiligen Spieltagen mussten teilweise Spieler akquiriert werden, die ihr letztes Spiel für den TVB vor einigen Jahren hatten. Man ist daher zu dem Schluss gekommen, dass zwei Mannschaften in der nächsten Spielrunde kaum Sinn macht und daher es nächste Saison nur eine Herrenmannschaft geben wird. Für die kommende Saison werden die Spieler in die erste Herrenmannschaft integriert, da auch die Trainingsbeteiligung insgesamt zu Wünschen übrig ließ, hofft man auf mehr Wettbewerb um die Stammpositionen.

Klaus Gaiser

Hinten v .l.: Stefan Frey, Michael Frey, Yannic Bay, Daniel Meyer, Dennis Letzgus; vorne v. l.: Imanuel Braun, Klaus Gaiser, Benjamin Faisst

Der Murgtal-Beach-Cup hat wieder begonnen

Bereits zum sechsten Mal werden die Beachvolleyballturniere in der Gemeinde Baiersbronn im Rahmen des Murgtal-Beach-Cups (MBC) ausgetragen. Den Anfang machte wie in den vergangenen Jahren das Qualifikationsturnier des TV Baiersbronn.

Auf dem Beachplatz an der Murgtalhalle boten die Mannschaften sehenswerten Beachvolleyballsport. Mit zehn Mannschaften war das Teilnehmerfeld allerdings überschaubar, so wurde das Turnier an einem Tag durchgeführt. In einem Spannenden Finale zeigten die Mannschaften „Freigeist“ und „UGI UGI Team Naturbad“ tolle Ballwechsel. Mit 2:1 nach Sätzen feierte „Freigeist“ äußerst knapp den ersten Turniersieg in dieser Beachsaison. Im kleinen Finale sicherte sich „Direkt in die Sonne“ den Bronzerang vor dem besten Mixedteam „Ersatzteillager“.

Bereits am 13./14.06.15 geht es mit dem nächsten Qualifikationsturnier des SV Baiersbronn für das Masters im Naturbad Mitteltal weiter. Spielort wird der Beachvolleyballplatz beim Fußballstadion sein. Weiterhin kann man sich unter www.murgtal-beach-cup.de für die kommenden Turniere anmelden.

Klaus Gaiser

Die Mannschaften (v .l.) „UGI UGI Team Naturbad“, „Freigeist“ und „Direkt in die Sonne“. Daniel Faisst, Benjamin Faisst, Michael Frey, Klaus Gaiser, Timo Kilgus und Jonathan Unger

Falken
HOTEL · RESTAURANT
★ ★ ★

Familie Beilharz
Oberdorfstr. 95
Tel. 0 74 42 / 84 07-0
E-Mail info@hotel-falken.de
www.hotel-falken.de

- Gemütliche Gasträume
- Komfortable Zimmer
- Sauna, Fitnessraum
- Grosse Terrasse
- Leckere Spezialitäten vom preiswerten Tagesgericht bis zum Schlemmer-Menü

Der **TREFF** im **OBERDORF**
täglich
ab 17.00 Uhr
geöffnet!

Tel. 73 36
Schaukelpferd

SPEZIALITÄT:
Knackig frische Salate
& überbackene Fladenbrote

Die Modern-Dance-Gruppe beim Flecka-Fescht 2014. Nach weiteren Auftritten 2014/2015 mussten diese langjährig aktiven Gruppen mit ÜL Elena Köhler mangels Nachwuchs leider ihre Aktivitäten beenden.

Ausflug der Tänzerinnen und Tänzer

Der Tanzausflug im Jahr 2014 führte uns vom 17.-19. Oktober zusammen mit dem Fanclub der Achertäler Partyband nach Inzell. Nach einer kurzweiligen Fahrt haben wir bei strahlendem Sonnenschein Inzell erkundet und den Eisschnellläufern beim Training zugeschaut. Im Hotel fand ein bayrischer Abend mit deftigem Essen und einer zünftigen Kapelle statt.

Am Samstag stand ein vielfältiges Programm zur Auswahl. Eine Gruppe ist zum Einkaufsbummel bzw. Besichtigung des Salzbergwerks nach Berchtesgaden gefahren. Die anderen unserer Gruppe haben eine Wanderung rund um Inzell zur Moaralm unternommen. Am Abend haben die Achertäler ein tolles und abwechslungsreiches Programm geboten. Unvergessen ist

noch heute der Auftritt des liebestollen Pizzabäckers „Luigi“. Der Sonntag kam schneller als erwartet und die wiederum kurzweilige Rückfahrt führte uns zum Abschluss nach Holzbronn ins „Krabba-Nescht“.
PS: Für 2015 haben wir uns wieder zum Achertäler Fanausflug angemeldet.

Reinhold Meier

Weihnachtsfeier der Bauch-Beine-Po-Rücken-Gruppe (ÜL Ute Frey)

Familien-Nachrichten

Wir gedenken unseren Mitgliedern und Sponsoren:
Margot Bischoff geb. Löw, Freudenstädter Str., Baiersbronn (93 Jahre)
Manfred Gaiser, Winterseitenweg, Baiersbronn (82 Jahre)
Thea Schneider, Im Vogelsang, Baiersbronn (80 Jahre)
Wir gratulieren
... zur Diamantenen Hochzeit
Willy und Wilma Glück, Bergergrundweg, Baiersbronn
Wir gratulieren
... zur Goldenen Hochzeit
Claus und Helga Liepelt, Amselweg, Baiersbronn
Ernst und Brita Klumpp, Freudenstädter Straße, Baiersbronn
Wir gratulieren
... zur Hochzeit
Ludwig und Jasmin Sättler geb. Bauer
Steffen und Stefanie Bischoff geb. Kopp
Wir gratulieren
... zur Geburt
der Tochter **Johanna Kristina** den Eltern Michael und Sonja-Kristina Wein geb. Klumpp
der Tochter **Milia** den Eltern Ludwig und Jasmin Sättler geb. Bauer

Im Jahr 2015 durften bzw. werden folgende Vereinsmitglieder einen **„runden" Geburtstag** feiern. Der TVB gratuliert recht herzlich und wünscht allen Glück und Gesundheit für die Zukunft.
50 Jahre:
Frank Batz, Inge Gaiser, Axel Kneißler, Gunter Leopold, Claus Mahler, Bettina Rebling, Rüdiger Seidt, Bernd Stockburger.
60 Jahre:
Friedrich A. Gaiser, Sonja Günther, Roland Letzgus, Michael Maier, Monika Sillmann, Helmut Zahn.
65 Jahre:
Manfred Eming, Walter Gaiser, Rolf Günther, Fritz Kalmbach, Ingeborg Lang, Michael Pfeffer, Helga Riedlinger, Elfriede Schmieder, Gerard Scordino, Hans Würth.
70 Jahre:
Hans Rothfuß, Peter Willbrett.
75 Jahre:
Helga Barnsteiner, Karl Braun, Emil Gaiser, Otto Klumpp, Eryka Kost, Margarete Merkel, Roland Morlock, Berta Müller, Gisela Reinhardt, Helmut Reinhardt, Werner Schuler.
80 Jahre:
Lore Bühner, Karl Finkbeiner, Erika Frey, Meinhard Gerlach, Erika Günther, Fritz Möhrlen, Willy Seeger, Georg Trück.
85 Jahre:
Lore Döttling, Dr. Siegfried Hein, Theo Weber.
90 Jahre:
Erich Döttling.

Walter Gaiser (li.) und Bernd Liepelt

Rolf Günther (Mitte)

Helmut Reinhardt (Mitte)

Georg Trück (Mitte)

Willy Seeger (Mitte)

Max Faißt (links)

Brita und Ernst Klumpp

Claus und Helga Liepelt

Der Turnverein trauert um Manfred Gaiser. Er war ein sehr guter Kamerad, ein jahrzehntelanges Mitglied und ein großer Unterstützer unseres Vereins.

Wussten sie schon, dass ...

- sogar seit neuestem **ein Opa im Vorstand des TV Baiersbronn** vertreten ist? **Unser 2. Vorsitzender Rolf Günther** ist seit 7.12.14 stolzer Großvater. Seine älteste Tochter Sandra Senn geb. Günther gebar in Baden/Schweiz ihren Sohn Leon. Kind, Mutter, Vater und Großeltern sind wohlauf.

- **der WLSB seine Mitgliedsbeiträge zum 1.1.2015 erhöht hat?** Der TVB bezahlt für jedes erwachsene Vereinsmitglied 4,90 Euro, für Kinder und Jugendliche 2,20 Euro. Der Sockelbetrag von 100 Euro je Mitgliedsverein, unabhängig von der Anzahl der Mitglieder, hat sich nicht geändert. Zusätzlich bezahlt der TVB im Jahr für die Sportversicherung bei der ARAG rd. 1.650 €.

- **im Osten von Berlin eine Straße nach unserem „Mesche“ benannt wurde? Dort gibt es in der Nähe des Alexanderplatzes eine Otto-Braun-Straße!**
- **bei der Sportlerwahl 2015 des Schwarzwälder Bote unsere Handballerin Ina Klisch mit 64 Stimmen einen 9. Platz belegte?**

Wasser
Strom
Erdgas

GWB
Gemeindewerke Baiersbronn

Mit Energie vor Ort.

Neumühleweg 11, 72270 Baiersbronn
www.gemeindewerke-baiersbronn.de

Beitragsordnung des Turnverein 1893 Baiersbronn e. V. (gem. § 6 Vereinssatzung)
1. Die Beitragsordnung regelt alle Einzelheiten über die Pflichten der Mitglieder zur Entrichtung von Beiträgen an den Verein. Sie ist Bestandteil der Beitrittserklärung.
2. Der Mitgliedsbeitrag, die Aufnahmegebühren und die Umlagen werden von der Mitgliederversammlung beschlossen. Die festgesetzten Beiträge gelten ab Beginn des Jahres, in dem der Beschluss gefasst wird. Die Mitgliederversammlung kann durch Beschluss einen anderen Termin festsetzen.
3. Der **jährliche Mitgliedsbeitrag** an den Verein beträgt **ab 01.01.2008** (gemäß Beschluss der Mitgliederversammlung vom 30.03.2007):
- **Ehrenmitglieder beitragsfrei**
- **Kinder bis 4 Jahre beitragsfrei** (beim Eltern-Kind-Turnen ist eine aktive Mitgliedschaft des betreuenden Elternteils zwingend notwendig)
- **ab drittem Kind** (unter 18 Jahren in einer Familie) **beitragsfrei**
- **Jugendliche** (4 bis 18 Jahre) **40,00 Euro**
- **Aktive Mitglieder 60,00 Euro**
- **Passive Mitglieder 30,00 Euro**
- Für Sportler/innen, die an einer **Wettkampfrunde** im Laufe eines Jahres teilnehmen oder von Sportler/innen von Abteilungen, deren **Betreuung einen erhöhten finanziellen Aufwand** verursacht, wird ein **zusätzlicher Betrag von 15,00 Euro** erhoben.

4. Anträge auf Änderungen der Beitragshöhe sind mit entsprechenden Nachweisen dem Schatzmeister vorzulegen.
5. Im Mitgliedsbeitrag ist die Sportversicherung des Württembergischen Landessportbundes (WLSB) enthalten.
6. Der Einzug des Mitgliedsbeitrages erfolgt ausschließlich durch das SEPA-Lastschriftverfahren über EDV.
7. Bei Vereinseintritt bis zum 30. Juni ist der volle Mitgliedsbeitrag, ab 01. Juli der halbe Mitgliedsbeitrag zu entrichten.
8. Der Vereinsaustritt ist nur zum Ende eines Kalenderjahres möglich und muss beim Schatzmeister bis zum 30. November schriftlich erklärt werden.
9. Abteilungen können zur Deckung der Mehrausgaben auf Beschluss der Abteilungsversammlung und mit Zustimmung des Ausschusses Abteilungsbeiträge, Umlagen und Aufnahmegebühren erheben. Sie sind den Mitgliedern bei Eintritt in die Abteilung bekannt zu geben.
10. Für zusätzliche Sportangebote (Kurse) gelten gesonderte Gebühren.
11. Die Mitgliederverwaltung erfolgt durch Datenverarbeitung (EDV). Die personengeschützten Daten der Mitglieder werden nach dem Bundesdatengesetz gespeichert. Änderungen des Namens, der Anschrift und des Kontos sind sofort dem Schatzmeister mitzuteilen.
(Ordnung des TVB in der Fassung vom 30.03.2007/22.09.2010/13.10.2013)

Beitrittserklärung ausfüllen, ausschneiden und weiterleiten an:
TV Baiersbronn e.V.
Nogent-le-Rotrou-Str. 10, 72270 Baiersbronn
oder:
Postfach 1351 / 72258 Baiersbronn

Beitrittserklärung

Hiermit erkläre ich meinen Beitritt zum Turnverein 1893 Baiersbronn e.V. als

- ○ jugendliches
- ○ aktives
- ○ passives Mitglied

_____
Zu- und Vorname

_____
Straße und Hausnummer

_____
Postleitzahl und Ort
Geboren am: __. __ . __ __ . __ __ __ __

_____
E-Mail-Adresse

_____
Ort, Datum und Unterschrift

Zur Abteilung:

- ○ Handball
- ○ Basketball
- ○ Volleyball
- ○ Leichtathletik
- ○ Turnen
- ○ Jedermann
- ○ Freizeitaktivität

SEPA-Lastschriftmandat

Hiermit ermächtige ich den Turnverein 1893 Baiersbronn e.V. Zahlungen von meinem unten angegebenen Konto mittels Lastschrift einzuziehen.
Zugleich weise ich mein Kreditinstitut an, die vom Turnverein 1893 Baiersbronn e.V. gezogenen Lastschriften einzulösen.
Die Lastschrift ist durch die Gläubigeridentifikationsnummer des Turnvereins Nr. DE28ZZZ00000390181 und als Mandatsreferenz die Mitgliedsnummer und einen Zusatz (z.B. Beitrag) gekennzeichnet.
Der Einzug der Beträge erfolgt jährlich am 01.07. des jeweiligen Jahres. Fällt der Fälligkeitstag auf ein Wochenende oder Feiertag, verschiebt sich der Fälligkeitstag auf den folgenden Werktag.
Hinweis: Ich kann innerhalb von 8 Wochen, beginnend mit dem Belastungsdatum, die Erstattung des belasteten Betrages verlangen. Es gelten dabei die mit dem Kreditinstitut vereinbarten Bedingungen.

Name und Adresse des Zahlungspflichtigen

_____
_____
_____

IBAN des/der Zahlungspflichtigen

BIC des kontoführenden Kreditinstitutes (8- oder 11stellig)

Kontoführendes Kreditinstitut

Ort, Datum

Rechtsverbindliche Unterschrift Zahlungspflichtiger

Ziehen Sie um?

Dann füllen Sie bitte dieses Formular aus und senden es an:
Turnverein 1893 Baiersbronn e.V., Postfach 1351, 72258 Baiersbronn
oder per Mail an: tvbaiersbronn@gmx.de

Name, Vorname .....

Neue Anschrift:

Straße, Hausnummer .....

_____ _____

PLZ Ort

umgezogen ab / seit .....

Haben Sie ein neues Konto?

Bitte ausfüllen, wenn Sie uns eine Einzugsermächtigung erteilt haben und sich Ihre Bankverbindung ändert:

_____ _____

Konto-Nummer Neue Bankleitzahl

_____ _____

IBAN-Nummer BIC

_____

Name oder Kurzbezeichnung der Bank

_____

Name des Kontoinhabers

Abmeldungen (nur zum Ende des Kalenderjahres möglich) sind schriftlich **bis spätestens 30.11.** zu richten an: **Turnverein 1893 Baiersbronn e.V., Postfach 1351, 72258 Baiersbronn** oder per Mail an: tvbaiersbronn@gmx.de (siehe auch Punkt 8 der Beitragsordnung).

Melden Sie bitte auch Namens-, Adress- oder Kontoänderungen an oben genannte Adresse. Sie erleichtern uns ehrenamtlichen Funktionären erheblich die Arbeit und gleichzeitig garantieren wir Ihnen, dass Sie den nächsten TV-Report auch erhalten.

Vielen Dank!

Liebe Mitglieder, liebe Leser,

der TV Baiersbronn bedankt sich an dieser Stelle bei allen Firmen und Geschäftsleuten recht herzlich für ihre Unterstützung. Darum bitten wir die Leser dieses TV-Reports, auch die Inserenten bei ihren Einkäufen zu berücksichtigen. Nur durch die Unterstützung dieser Werbepartner ist es möglich, dass unsere Vereinszeitung kostenfrei an Mitglieder, Kursteilnehmer, Einwohner und Gäste verteilt werden kann. **Herzlichen Dank!**

Haben Sie Lust, zu uns zu kommen?

(Stand: 01.06.2015)

Hausmeister Mast: ☎ 84 26 30 (Pr. 76 91); TV-Treff: ☎ 12 24 89; Murgtalhalle ☎ 6 02 57

Abteilung Turnen: (Abteilungsleiterin: Hannelore Günther ☎ 57 22)

Montags: Wilhelm-Münster-Schule
Eltern-Kind-Turnen
17.00 - 18.00 Uhr Ltg.: *Julia Schmidt* ☎ 83 79 550
16.00 - 18.30 Uhr **Leistungsgruppe (weiblich)** in Freudenstadt (Fahrnerhalle)
Ltg.: *Eryka Kost* ☎ 07447/291 100

Dienstags: **Leistungsgruppe (weiblich)**
17.00 - 20.15 Uhr Ltg.: *Sonja Weinläder, Eryka Kost* ☎ 0170/5510980, 07447/291 100
17.00 - 18.30 Uhr **Buben:** Ltg.: *Katrin Günter, Niklas Hayer* ☎ 12 06 18
20.15 - 21.50 Uhr **Fitness- u. Skigymnastik....**von allem etwas (für Damen und Herren)
Ltg.: *Monika Sillmann, Sabine Dölker* ☎ 46 04, 07447/351
18.45 - 22.00 Uhr **Mountainbikegruppe (Treffpunkt Murgtalhalle)**
Ltg.: *Andreas Reichel, Marcus Bangert* ☎ 8 12 52

Mittwochs: **Leistungsgruppe (weiblich)** in Freudenstadt (Fahrnerhalle)
16.00 - 18.30 Ltg.: *Eryka Kost* ☎ 07447/291 100

Freitags: **Leistungsgruppe (Nachwuchs)** im TV-Treff und Murgtalhalle
16.00 - 19.00 Uhr Ltg.: *Sonja Weinläder, Eryka Kost* ☎ 0170/5510980, 07447/291 100
17.00 - 20.30 Uhr **Leistungsgruppe (weiblich)** Murgtalhalle
Ltg.: *Sonja Weinläder, Eryka Kost* ☎ 0170/5510980, 07447/291 100
17.00 - 18.00 Uhr **„Bewegung, Spiel und Spaß“ (männlich und weiblich)**
4 - 6 Jahre: Ltg.: *Anne Reichel, Inge Gaiser, Britta Eitel* ☎ 8 12 52, 67 61, 46 47
1. + 2. Klasse: Ltg.: *Monja Fielker, Niklas Hayer* ☎ 12 33 77
3. + 4. Klasse: Ltg.: *Anne Herbert, Silke Döttling-Seitz* ☎ 60 41 53
18.00 - 19.00 Uhr **Kinderturnen Schüler/innen 6 – 13 Jahre**
Ltg.: *Stefanie Barth* ☎ 12 13 86
F-Jgd. (2007) bis D-Jgd. (1999)

sonstiger Gesundheits- und Freizeitsport: (Auskunft: Anja Kneißler ☎79 79)

Montags: Wilhelm-Münster-Schule
Freizeitgruppe – Fit und Aktiv (ab 18 Jahre, gemischt)
18.00 - 19.00 Uhr Ltg.: *Monika Sillmann, Sabine Eberhardt* ☎ 46 04, 12 08 50

Abteilung Jedermann-Turnen: (Abteilungsleiter: Helmut Reinhardt) ☎ 23 43)

Dienstags: **Damen**
20.15 - 21.15 Uhr Kontaktperson: *Renate Mueller-Krampe* ☎ 29 99

Freitags: **Herren**
19.00 - 20.30 Uhr ÜL: *Rolf Rothfuß* ☎ 52 90

Abteilung Leichtathletik (Sommerhalbjahr): (Abteilungsleiter: *Oliver Peitsch* ☎ 6 03 76)

Mittwochs:	**Stadion**	
18.00 - 19.15 Uhr	einschl. Abnahme des Dt. Sportabzeichens	
Freitags:	**Stadion** (bei starkem Regen in der Murgtalhalle)	
18.00 - 19.30 Uhr	Ltg.: *Oliver Peitsch, Niklas Hayer*	☎ 6 03 76

Abteilung Volleyball: (Abteilungsleiter: Klaus Gaiser ☎ 60 47 04)

Montags:	**Damen (Murgtalhalle)**	
20.30 - 22.00 Uhr	Ltg.: *Alexander Schmelzle*	☎ 1 80 28 10
Dienstags:	**U-20 weiblich (Murgtalhalle)**	
18.30 - 20.15 Uhr	Ltg.: *Carolin Teufel*	☎ 0162/6374483
	Herren I und II (Murgtalhalle)	
19.15 - 22.00 Uhr	Ltg.: *Klaus Gaiser*	☎ 0151/42264642
Freizeitvolleyball (gemischt, auch für Freizeitsportler) **(Sporthalle Klosterreichenbach)**		
20.00 - 22.00 Uhr	Ansprechpartner: *Sonja Gaus*	☎ 0173/8798415
Freitags:	**Jugendliche (gemischt, Klassenstufen 5 + 6) (Murgtalhalle)**	
13.35 - 15.00 Uhr	Ltg.: *Gerhard Lindner*	☎ 33 74
	Herren I + II (Sporthalle Klosterreichenbach)	
20.00 - 22.00 Uhr	Ltg.: *Klaus Gaiser*	☎ 0151/42264642
	Damen (Murgtalhalle)	
20.30 - 22.00 Uhr	Ltg.: *Alexander Schmelzle*	☎ 1 80 28 10

Abteilung Basketball: Abteilungsleiterin: Katja Gaiser ☎ 07442/60 48 72

bis 8 Jahre	Ltg.: *Katja Gaiser*	☎ 07442/60 48 72
Fr. 16.00 – 17.00	Wilhelm-Münster-Schule Baiersbronn	**erst ab September**
U10 mix (Gruppe B'bronn)	Ltg.: *Niklas Hayer*	☎ 07442/12 29 56
Fr. 17.00 – 18.00	Wilhelm-Münster-Schule Baiersbronn	**erst ab September**
bis U12 (Gruppe FDS)	Ltg.: *Dominik Grüter*	☎ 07443/85 54
Fr. 17.00 - 18.30	G. Feuerbacher Halle Dornstetten	
U16m	Ltg.: *Marko Marianovic*	
	Ltg.: *Kürsat Caber*	☎ 07441 / 860 77 88
Mo. 18.00 - 19.30	Stadionhalle Freudenstadt	
Fr. 19.00 - 20.00	Stadionhalle Freudenstadt	
U18 + U20m	Ltg.: *Zenan Djekic*	☎ 0176/32 56 39 32
Mo. 19.30 - 21.00	Stadionhalle Freudenstadt	
Fr. 20.00 - 22.00	Stadionhalle Freudenstadt	
Herren	Ltg.: *Miroslav Cicak*	
Di.. 20.00 - 22.00	Stadionhalle Freudenstadt	
Fr. 20.00 – 22.00	Stadionhalle Freudenstadt	
Senioren gemischt		☎ 07442/60 48 72
Mo. 20.00 - 22.00	Murgtalhalle Baiersbronn	
Do. 20.00 - 22.00	Wilhelm-Münster-Schule in Baiersbronn	

Trainingszeiten Handball-SG Freudenstadt/Baiersbronn - Stand: 3.Juni 2015

Tag:	Zeit:	Mannschaft:	Jahrgang:	Trainer:	Halle:
Montags:	17.00-18.30	**D-Jugend** männlich	2003/2004	Alexandra Krebs/Tobias Graus	Murgtalhalle Baiersbronn
	17.00-18.30	**E-Jugend** männlich	2005/2006	Mich.Gais./Kar.Sandelm./Claud.Schneid.	Murgtalhalle Baiersbronn
	18.30-20.00	**C-Jugend** männlich	2001/2002	Inken Brehmert / Michael Nübel	Murgtalhalle Baiersbronn
Dienstags:	16.45-18.00	**F-Jugend 1 (FDS)** gemischt	2007/2008	Heike Beckert/Jonas Vieth	David-Fahrner-Halle FDS
	17.00-18.30	**E-Jugend** weiblich	2005/2006	N.N. (Eva Herzel?/Julia Kilgus?)	David-Fahrner-Halle FDS
	18.30-20.00	**C-Jugend 1+2** weiblich	2001/2002	Sus.Harastko/Marl.Finkbeiner/Katja Günter	Kreishalle FDS
	18.30-20.00	**B-Jugend** männlich	1999/2000	Christian Klumpp/Florian Müller	Kreishalle FDS
	18.30-20.00	**A-Jugend** männlich	1997/1998	Johannes Schmitterer/Florian Müller	Kreishalle FDS
	20.00-22.00	**Herren**	1996 und älter	Adelbert Boschert/Jochen Klein	Kreishalle FDS
Mittwochs:	16.45-18.00	**Handball-Zwerge**	2007-2010	Helga Braun / Ines Welle	Murgtalhalle Baiersbronn
	17.00-18.15	**F-Jugend 2 (Bai)** gemischt	2007/2008	Niklas Hayer/Mich.Gaiser?/Tanja Teufel	Murgtalhalle Baiersbronn
	18.15-19.45	**B-Jugend** weiblich	1999/2000	Axel Klisch	Murgtalhalle Baiersbronn
	18.00-20.00	**A-Jugend** männlich	1996/1997	Johannes Schmitterer/Florian Müller	Stadionhalle FDS
	19.45-21.45	**Damen**	1996 und älter	Kevin Bauer	Murgtalhalle Baiersbronn
Freitags:	15.00-16.30	**D-Jugend** männlich	2003/2004	Karen Sandelmann/Alexandra Krebs	David-Fahrner-Halle FDS
	15.00-16.30	**E-Jugend** männlich	2005/2006	Alexandra Krebs/Tobias Graus	David-Fahrner-Halle FDS
	16.30-18.00	**E-Jugend** weiblich	2005/2006	N.N. (Eva Herzel?/Julia Kilgus?)	David-Fahrner-Halle FDS
	16.30-18.00	**D-Jugend** weiblich	2003/2004	Michaela Armbruster/Tina Leins?	David-Fahrner-Halle FDS
	16.30-17.30	**Schlümpfe**	2007-2010	Iris Züfle/Benedikt Züfle	David-Fahrner-Halle FDS
	17.00-18.30	**C-Jugend männlich**	2001/2002	Inken Brehmert / Michael Nübel	Stadionhalle FDS
	17.00-18.30	**B-Jugend** weiblich	1999/2000	Sus.Harastko/Marl.Finkbeiner/Katja Günter	Kreishalle FDS
	17.00-18.30	**C-Jugend 1+2** weiblich	2001/2002	Sus.Harastko/Marl.Finkbeiner/Katja Günter	Kreishalle FDS
	18.30-20.00	**B-Jugend** männlich	1999/2000	Christian Klumpp/Florian Müller	Kreishalle FDS
	18.30-20.00	**A-Jugend** männlich	1997/1998	Johannes Schmitterer/Florian Müller	Kreishalle FDS
	18.30-20.00	**Damen**	1996 und älter	Kevin Bauer	Stadionhalle FDS
	20.00-22.00	**Herren**	1996 und älter	Adelbert Boschert/Jochen Klein	Kreishalle FDS
	20.30-22.30	**AH**	1996 und älter	Andreas Trück/Michael Gaiser	Murgtalhalle Baiersbronn
		Leiter Spielbetrieb/Verlegungen		Ludwig Gaiser	07442/4587
		Damen		Kevin Bauer	
		Herren		Adelbert Boschert	07441/52380
		SG-Leitung		Oliver Balle	07442/123789

© Balle - Stand: 03.06.2015

Ihr Urlaubszuhause

Rosengarten
Hotel
Gasthof

- Sie finden uns zwischen Schwarzwald-halle, Freibad und den Tennisplätzen
- Ruhetag Mittwoch + Donnerstagmittag
- Ihr Wanderhotel in Baiersbronn
- Hallenbad mit Wohlfühloase
- Restaurant mit Kräuterküche
- lichst
  Ihre Familien
  Schuler und Klumpp

Wanderhotels
best alpine

Bildstöckleweg 35 · 72270 Baiersbronn
Tel. 07442/8434-0 · Fax 07442/8434-34
info@rosengarten-baiersbronn.de · www.rosengarten-baiersbronn.de

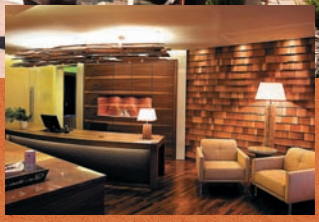

DER VITAL-TIPP

buchbar nach Reservierung
von Sonntag bis Donnerstag

GÖTTLICH SPEISEN

- Vitalcocktail im Schwimmbadbistro
- 3-Gang Vitalmenü am Mittag und
- 1 Stück hausgemachter Kuchen mit Tasse Kaffee oder
- zum Abschluss des Tages: 5-Gang-Verwöhnmenü mit drei verschiedenen Wahlmöglichkeiten bei allen Gängen

ECHTER WOHLSINN

- Eintritt in die BergSPA-Einrichtung ab 10 Uhr mit: Innen- und Außenpool, beheizt und Saunawelt, Techno-Gym Fitness-Studio und Gymnastikraum
- Teilnahme am „Wohlfit-Programm“ Fitnesskurse und Freizeitprogrammen
- Bereitstellung einer Badetasche mit Bademantel, Badetücher und Badeslipper

SCHLIFFKOPF BERGSPA

Buchen Sie Ihre persönliche Verwöhnzeit. Ob Kosmetik, Wellnessmassagen, Therapiemassagen, Hamam oder Sanftes Wasser – Ihre kleine Auszeit

Preis pro Person 70,00 €

Schliffkopf Wellness & Natur-Hotel, Familie Fahrner

Schwarzwaldhochstraße
72270 Schliffkopf (Baiersbronn)

Tel. 07449 - 920-0
Fax 07449 - 920-199

e-mail: info@schliffkopf.de
www.schliffkopf.de

Sport-Optik

für jede Sportart gut ausgerüstet durch Giese Optik

- Sportbrillen
- Sonnenbrillen
- Kontaktlinsen
- Visualtraining
- GPS-Outdoor-Navigation

giese optik
Andreas Reichel

Augenoptiker & Augenoptikmeister
Ruhesteinstr. 8, 72270 Baiersbronn, Tel. 0 74 42/812 50, info@giese-optik.de