TURNEN - HANDBALL
LEICHTATHLETIK - BASKETBALL - VOLLEYBALL
GESUNDHEITS- und FREIZEITSPORT

Turnverein 1893 Baiersbronn e.V.

TURNVEREIN 1893 BAIERSBRONN

1/16

TV-Report

mit Kursplan
(2. Halbjahr 2016)

28. Jahrgang
Ausgabe Nr. 55
Juni 2016

Am 16./17. April war diese zwölfköpfige Delegation des TVB auf Einladung des Schwäbischen Turnerbundes (STB) bei einem Jubiläumsworkshop „125 Jahre TVB“ in Bartholomä. Mit der Moderatorin Karina Gohr vom STB (vorne, zweite von links) wurden für die 2018 vorgesehenen Veranstaltungen konkrete Pläne erstellt (siehe auch Seite 55).

“TV-Treff” und Geschäftszimmer des TV Baiersbronn:
Nogent le Rotrou - Straße 10 (Murgtalhalle), 72270 Baiersbronn
S-Bahn-Haltestelle "Baiersbronn-Schule"
Telefon 0 74 42 / 12 24 89 - Telefax 0 74 42 / 12 22 14
e-mail: tvbaiersbronn@gmx.de internet: www.tv-baiersbronn.de
Anschrift: Turnverein 1893 Baiersbronn e.V., Postfach 1351, 72258 Baiersbronn

Freiwilligendienste im Sport
Anerkannte Einsatzstelle

Jeder Mensch hat etwas, das ihn antreibt.

Wir machen den Weg frei.

Als Mitglied Ihrer Genossenschaftsbank verändern Sie nicht gleich die Welt. Da Sie aber als Mitglied auch Teilhaber sind, bestimmen Sie den Kurs Ihrer Bank – und somit Ihrer Region – mit, und beteiligen sich am Erfolg Ihrer Bank. Zukünftige Mitglieder sprechen einfach persönlich mit ihrem Berater ganz in der Nähe. Rufen Sie uns an oder gehen Sie online: www.volksbankbm.de

Volksbank Baiersbronn Murgtal

Inhalt

Bericht Vorstand	3 -14
Werteleitbild	10 - 11
Ausschussliste	15
Turnen/Steckbriefe	16 - 30
Handball	31
Volleyball	33 - 40
Jedermannturnen	41
Leichtathletik	43
Impressum	43
Basketball	44 - 48
Wir danken	49
Mountainbikegruppe	51 - 53
Redaktionsschluss	53
Sportlerehrungen	53, 65
Kurse, Tanzen	54, 66
Jubiläum 125 Jahre TVB	55
FSJ	57 - 59
Familiennachrichten	61 - 63
Erweiterung Murgtalhalle	63 - 64
Wussten Sie schon, dass...	67
Terminkalender	66
Beitragsordnung	68
Beitrittserklärung	69
Adress- und Kontoänderung	70
Übungszeiten	71 - 73

Bericht des Vorstands

Liebe Vereinsfreunde,
seit der letzten Mitgliederversammlung am 27.03.2015 ist wieder ein arbeitsreiches Jahr vergangen. Ich möchte hier nun kurz auf einige Ereignisse eingehen, über das Geschehen in den einzelnen Abteilungen werden Ihnen nachher die Abteilungsleiter berichten.

Am 24.04. fand das Helferfest im TV-Treff statt. Es waren viele Teilnehmer anwesend. Es war aus Sicht des Vorstandes eine gelungene Veranstaltung und eine Gelegenheit, allen Helfern Dank für Ihre Arbeit zu sagen In Anbetracht der großen Resonanz findet das Helferfest am 22. April dieses Jahr wieder statt. Wir laden hiermit alle Helferinnen und Helfer zu diesem Fest ein, bitte merkt Euch diesen Termin bereits vor. Es folgt noch eine separate Einladung.

Am 18. und 19.07. waren viele von Ihnen beim 32. Flecka-Fescht. Bei gutem Wetter konnten wir eine große Anzahl an Gästen begrüßen. Ich bedanke mich bei allen Helferinnen und Helfern, insbesondere Sonja Weinläder und dem Wirtschaftsausschuss, welche das Flecka-Fescht vorbereitet haben. Ich denke, wir können für dieses Flecka-Fescht ein gutes Resümee ziehen.

Der Erweiterungsbau der Murgtalhalle ist wieder in vollem Gange, durch das Wetter gab es Verzögerungen im Zeitplan. Der Vorstand ist auch bereits auf die Suche nach Sponsoren gegangen. Rolf Günther hat ein Schreiben verfasst, welches an potentielle Sponsoren versendet wurde. Wir haben erfreulicherweise auch einen ordentlichen Rücklauf an Spenden, gemäß der aktuellen Liste sind über 30 Spenden eingegangen. Diese dienen dazu, den Anteil des Turnvereins an der Finanzierung der Murgtalhalle in Höhe von 110.000,- € + Eigenleistungen zu finanzieren.

Am Sonntag, den 18.10. haben Marcus Bangert und Axel Kneißler das erste City-Cross-Rennen in Baiersbronn veranstaltet. Eine tolle Veranstaltung. Der Erlös in Höhe von 1.000,- € kommt auch dem Anteil des Turnvereins an der Erweiterung der Murgtalhalle zu Gute. Hierfür unseren Dank an Marcus Bangert und Axel Kneißler. Diese Veranstaltung ist ein tolles Aushängeschild für die Gemeinde Baiersbronn. Wir hoffen, dass eine Fortsetzung folgt.

Marcus Bangert, Bernd Stockburger und Andreas Reichel sind auch federführend in der Mountainbike-Gruppe tätig. Diese ist eine wachsende Gruppe innerhalb des TVB.

Aus Sicht des Vorstandes können wir froh sein, dass wir mit dieser Gruppe zusätzliche Mitglieder gewinnen und ein anderes Publikum neben unseren bisherigen Aktivitäten ansprechen können. Andreas Reichel berichtet nachher noch von den Aktivitäten der Mountain-Bike-Gruppe und wird etwas über das Bike-Konzept der Gemeinde Baiersbronn erzählen. Die Mountain-Bike-Gruppe ist hier stark involviert. Ein Bericht kam diese Woche im Schwarzwälder Boten.
Es gibt aber nicht nur wachsende Gruppen, leider hat sich die Gruppe der Gymnastikfrauen altersbedingt aufgelöst.
Im Rahmen der Verleihung des Deutschen Sportabzeichens am 21.02. im TV-Treff fand auch die Sportlerehrung 2015 des TVB statt. Es waren 13 Sportlerinnen und Sportler, die hierbei geehrt wurden.
Auf Vorstandsebene sind wir bereits mit den ersten Vorbereitungen für das 125-jährige Vereinsjubiläum im Jahre 2018 beschäftigt. Ein solches Ereignis will langfristig vorbereitet sein. Drei Vertreter des Vorstandes waren bereits im Herbst 2015 bei einer Informationsveranstaltung des Schwäbischen Turnerbundes in Stuttgart. Am 16. und 17.04. werden der Vorstand und Mitglieder des Ausschusses an einer 2-tägigen Veranstaltung „Erfolgreiches Vereinsjubiläum gestalten“ im Bildungszentrum des Schwäbischen Turnerbundes in Bartholomä teilnehmen. Über die Ergebnisse dieser Veranstaltung werden wir im nächsten TV-Report berichten.
Am 25.06. findet im TV-Treff die sogenannte „Vereinswerkstatt“ statt. Hier geht es darum, die Stärken und Schwächen des Turnvereins zu analysieren, Anforderungen für die Zukunft des TVB abzuleiten und ein strategisches Handlungsprogramm zu entwickeln.
Der Turnverein durfte letztes Jahr eine weitere Auszeichnungen entgegen nehmen. Bei der Sportlerehrung des Sportkreises Freudenstadt holte sich der Turnverein Baiersbronn den vierten Platz und eine Prämie in Höhe von 375 Euro.
Unser FSJ´ler Niklas Hayer hat sich als eine echte Bereicherung des Vereinslebens erwiesen. Er ist im Trainingsbetrieb, in der Verwaltung sowie an den Schulen tätig. Für den Turnverein ist er eine Entlastung für den Vorstand, da er Verwaltungstätigkeiten übernimmt und für die Übungsleiter, da er sie bei ihrer Arbeit unterstützt.
Soweit zu den Ereignissen im vergangenen Vereinsjahr.
Bei meinen Danksagungen geht mein Dank zuerst an alle Helfer beim Papiersammeln. Das Papiersammeln ist eine wichtige Einnahmequelle des Turnvereins. Federführend sind hier seit Jahrzehnten Otto „Mesche“ Braun, Willy Seeger und Georg Trück.
Mein Dank gilt weiterhin denen, die sich um die Unterhaltung des TV-Treff kümmern. Stellvertretend ist hier Familie Fritz Gaiser genannt.
Ich kann meinen Bericht natürlich nicht beenden, ohne allen denen Dank zu sagen, die egal an welcher Stelle sie wirken, zum Wohle des Vereins ihren ganz persönlichen Einsatz bringen. Ohne die vielen Helfer, egal ob Trainer, Übungsleiter oder Betreuer kann ein Verein wie der Turnverein nicht existieren. Alleine beim Flecka-Fescht brauchen wir über 100 Personen, egal in welcher Funktion. Euch allen gilt mein Dank. Bedanken möchte ich mich auch bei den Eltern, die ihre Kinder z. B. durch Fahrdienste oder ähnliches unterstützen sowie meinen vier Vorstandskollegen. Das letzte Jahr hat viel Spaß mit Euch gemacht.
Den Abteilungsleitern danke ich für die prima Zusammenarbeit und besonders dafür, dass

sie wirkliche Leiter sind und nicht nur auf dem Papier standen. Dies gilt auch für den ganzen Ausschuss einschließlich der Kassenprüfer. Sollte jemand von Ihnen ein Anliegen haben, bitte wenden Sie sich an mich oder ein anderes Vorstandsmitglied.
Nun noch ein paar Worte in persönlicher Sache. Nach acht Jahren als 1. Vorsitzender werde ich mich aus geschäftlichen Gründen nicht mehr zur Wiederwahl stellen. Meine Tätigkeit als Selbständiger lässt aus zeitlichen Gründen eine weitere Amtszeit leider nicht zu. Ich danke allen meinen Vorstandskollegen, Abteilungsleitern, Ausschussmitgliedern, Mitgliedern des Bewirtungsausschusses etc. Dank für die gute Zusammenarbeit. Mir hat die letzten acht Jahre viel Spaß gemacht. *Bernd Liepelt*

Rolf Günther und Gotthilf Klumpp bedankten sich bei Bernd Liepelt mit einem Geschenk für sein herausragendes Engagement zum Wohle des TVB.

Liebe Mitglieder,
mit 66 Jahren fängt laut Udo Jürgens das Leben erst an. Mit 66 Jahren fängt man aber im Allgemeinen ein neues Amt als 1. Vorsitzender nicht mehr an. Da der Rücktritt von Bernd Liepelt sehr kurzfristig und überraschend kam, konnten wir leider keine jüngeren Bewerber/innen bis heute von einem Vorstandsamt beim TVB überzeugen.
Gotthilf Klumpp und ich werden daher die nächsten vier Jahre den Vereinsvorsitz ohne einen dritten Vorsitzenden übernehmen und in dieser Zeit versuchen, jüngere Mitglieder für ein Vorstandsamt zu finden und einzuarbeiten. Mit rund 70 Jahren könnten wir dann – wenn gewünscht und die Gesundheit es erlaubt – noch Sonderaufgaben übernehmen.
Ich bitte euch alle - insbesondere auch meine Vorgänger - uns in unseren neuen Ämtern tatkräftig zu unterstützen. Für Rückfragen, Verbesserungsvorschläge und Kritik stehen wir euch gerne zur Verfügung. Wer an einem Vorstandsamt oder einer anderen Funktionärsstelle interessiert ist, meldet sich bitte bei mir. *Rolf Günther*

Turnverein Baiersbronn vollzieht Führungswechsel
„Der Steuermann wird zum Kapitän“

Einen Wechsel an der Vereinsspitze vollzog der Turnverein Baiersbronn im Rahmen seiner diesjährigen Mitgliederversammlung. „Der bisherige Steuermann wird nun zum Kapitän“ - so formulierte es Wahlleiter Manfred Koenig treffend, nachdem Rolf Günther, bisheriger zweiter Vorsitzender, einstimmig zum Nachfolger des aus dem Amt scheidenden bisherigen Vereinschefs Bernd Liepelt bestimmt worden war. Liepelt hatte die Geschicke des Vereins acht Jahre lang geleitet, trat aber nun aus beruflichen Gründen nicht mehr zur Wahl an.

Was während dessen Amtszeit alles gemeinsam erreicht wurde, zeigte ein kurzer Streifzug durch den neuen Vorsitzenden Rolf Günther. Neben zahlreichen Vereinsneuerungen, wie der Einführung der Ehrungen im Rahmen der Präsentationsveranstaltung „TV lädt ein“, der Weiterentwicklung des Zukunftskonzepts „TVB 2020“ und des Helferfests für alle im Verein Engagierten war vor allem die Beteiligung am Neubau an die Murgtalhalle das zentrale Projekt.

Die finanzielle Vereinsbeteiligung mit 110.000 Euro und Eigenleistungen an dem Bau durch Unterstützung der Mitglieder und Durchführung von Sponsorenläufen bescherte dem scheidenden Vorsitzenden und dem Führungsgremium eine anspruchsvolle Aufgabe, die aber gut gemeistert wurde.

Entsprechend zufrieden blickte Liepelt dann auch in seinem letzten Jahresbericht zurück. Neben den rein sportlichen Aktivitäten in den einzelnen Abteilungen war der Verein bei vielen Veranstaltungen gefragt. So beispielsweise beim Flecka-Fescht und den Altpapiersammlungen. Die Planungen für das im Jahr 2018 anstehende 125-jährige Vereinsjubiläum wurden durch Besuche von Klausurtagungen angestoßen und eine Vereinswerkstatt auf die

Die neue Führung des TVB: Dirk Frietsch (Schriftführer), Rolf Günther (1. Vorsitzender), Sabine Finkbeiner (Schatzmeisterin) und Gotthilf Klumpp (2. Vorsitzender).

FAMILIENTRADITION SEIT ÜBER 100 JAHREN
Jack Wolfskin
adidas
LOWA
MEINDL
Shoes For Actives
LEKI
SALOMON
Schöffel
CANYON
deuter
SPORT 2000
Sport Faisst
72270 Mittelthal
Tel. 07442-50416 www.sport-faisst.de
Mo-Fr 9-19 Uhr
Sa 9-18 Uhr

bugatti
THE EUROPEAN BRAND
10 JAHRE
mutschler
men's fashion by holger wessinger
Persönlicher Stil hat ein Zuhause
Rosenplatz · Baiersbronn

Beine gestellt, bei der die Stärken und Schwächen des Turnverein analysiert werden sollen, um Anforderungen für die Zukunft des TVB abzuleiten.
In diesem Zusammenhang freute sich Liepelt über weiteren Vereinszuwachs durch die Mountainbikegruppe, dank derer man auch ein anderes Publikum neben der bisherigen Aktivitäten ansprechen könne. Leider aufgelöst hat sich hingegen die traditionelle Gruppe der Gymnastikfrauen.
Vom vielfältigen Leben in den einzelnen Sparten berichteten im Anschluss dann die Abteilungsleiter. Silvia Forstreuter blickte stellvertretend für die Volleyballer auf eine zufriedenstellende Saison der Aktiven zurück, die Herren haben sogar noch die Chance, das Final-Four-Turnier im Pokal zu erreichen. Hanne Günter verdeutlichte die große Spannbreite der Turnabteilung von den Kleinsten beim Eltern-Kind-Turnen bis hin zu den Leistungsturnerinnen und der Showtanzgruppe. Zahlreiche Erfolge bei Baden-Württembergischen Meisterschaften und auf Gauebene zeugen von einer guten Nachwuchsarbeit.
Ebenfalls viele sportliche Erfolge hatten die Leichtathleten um Spartenchef Oliver Peitsch zu verzeichnen. Höhepunkt waren gleich neun Kreismeistertitel bei den letztjährigen Wettkämpfen. Helmut Reinhardt freute sich anschließend über einige Neuzugänge bei der Jedermannabteilung und vor allem darüber, dass auch ehemalige Aktive zumindest an den geselligen Veranstaltungen der Gruppe teilnehmen.
Das anstehende Abteilungsjubiläum steht bei den Handballern im Mittelpunkt. Darüber hinaus berichtete Abteilungsleiter Oliver Balle aber auch vom erfolgreichen Spielbetrieb der insgesamt 13 Mannschaften. Für die Basketballer wusste Katja Gaiser zu berichten, dass die Herren noch im Aufstiegsrennen liegen und auch im Jugendbereich verstärkt der Nachwuchs in Baiersbronn gefördert wird.
Erstmals informierte mit Andreas Reichel ein Vertreter der Mountainbiker über die stetig gewachsene Gruppe im Verein und erläuterte das Bikekonzept der Gemeinde Baiersbronn, in das Reichel stark eingebunden ist.
Dass der Verein finanziell gut aufgestellt ist, berichtete anschließend Schatzmeisterin Sabine Finkbeiner. Die Finanzierung für den Hallenbau ist ohne Kreditaufnahme gelungen, darüberhinaus konnte dank zahlreicher Spenden von Sponsoren und Mitgliedern sowie der unermüdlichen Altpapiersammler sogar ein kleines Polster erwirtschaftet werden.
Die Entlastungen von Vorstandschaft und Abteilungsleitern erfolgte einstimmig, die anschließenden Neuwahlen ergaben neben dem Aufrücken von Rolf Günther ebenso einstimmig auch den Wechsel des bisherigen dritten Vorsitzenden Gotthilf Klumpp ins Amt des neuen Vize-Vorsitzenden. Sabine Finkbeiner wurde als Schatzmeisterin ebenso wiedergewählt, wie auch Schriftführer Dirk Frietsch.
Den Abschluss der Veranstaltung bildeten traditionell die Ehrungen verdienter Mitglieder. Hierbei wurden folgende Personen geehrt:
Ehrenurkunde (30 Jahre passive Mitgliedschaft): Hartmut Frey, Klaus Heizmann, Dieter Roth
Ehrennadel in Bronze (15 Jahre aktive Mitgliedschaft): Ernst Bachhäubl, Margit Braun, Silvia Forstreuter, Andreas Fuchs, Simone Gaiser, Ursula Gaißer, Michaela Holz, Heidi Klumpp, Karin Lober, Jutta Möhrle, Andreas Reichel, Hedi Schlegel, Tobias Schrödter
Ehrennadel in Silber (20 Jahre aktive Mitgliedschaft): Brigitte Finkbeiner, Sabine Finkbeiner,

Anita Günther, Silke Mohr, Gabi Reiser, Jürgen Weber
Ehrennadel in Gold (30 Jahre aktive Mitgliedschaft): Sabine Dölker, Marc Stangl, Barbara Wein

Oliver Balle

Die Mitglieder Andreas Reichel, Silvia Forstreuter und Sabine Dölker (hinten von rechts) wurden durch die TVB-Vorstände Dirk Frietsch, Bernd Liepelt, Rolf Günther, Sabine Finkbeiner und Gotthilf Klumpp (von links) für ihre Vereinstreue ausgezeichnet.

Mitgliederehrung TV Baiersbronn

(Mail von Andreas Fuchs vom 15.03.2016 an Schriftführer Dirk Frietsch)

Sehr geehrter Herr Frietsch,
Sie hatten zwecks Planung um eine Rückmeldung wegen der Mitgliederehrung am kommenden Freitag gebeten. Leider werde ich nicht daran teilnehmen können. An diesem Abend haben wir Generalprobe für unser Chorkonzert.
Bitte richten Sie meinen Dank und Grüße an die Mitgliederversammlung aus. Der TV war der erste Verein, für den ich mich in Baiersbronn engagiert habe. Noch heute habe ich Freunde und Bekannte aus dem Umfeld des Vereins.
Die Vereinsarbeit zeichnet Baiersbronn in meinen Augen besonders aus. Allen am Vereinsleben Beteiligten gelten deshalb meine Anerkennung und mein Dank.
Ich wünsche dem TV noch viele erfolgreiche Vereinsjahre und ein gutes Miteinander von Jung und Alt.

Mit besten Grüßen Andreas Fuchs

Sport Vereine. Für alle ein Gewinn.

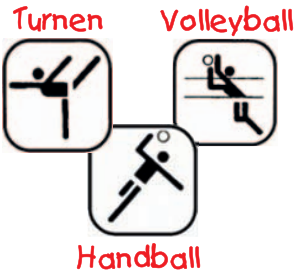

TURNVEREIN 1893
BAIERSBRONN

Werteleitbild TV Baiersbronn

Wir stehen für .....

Teamgeist

Bei uns steht das WIR vor dem Ich - wir sind eine GEMEINSCHAFT.

Fairness

WIR sind aufrichtig, ehrlich und gerecht den Anderen gegenüber.

Verlässlichkeit

Vertrauen und Zuverlässigkeit sind Basis unseres Handelns.

Leistungsbereitschaft

Wir setzen uns ein – mit Willen zum Erfolg.

Toleranz

**Jeder ist und bleibt willkommen, der bereit ist,
unsere Werte mit zu tragen.**

Kommunikationsfähigkeit

Informationsfluss und Meinungsaustausch sind uns wichtig.

Matthias Gaiser

Sonnenschutzanlagen
Rollladentechnik
Fenster
Insektenschutz

Markisen
Rolladen
Jalousien

Freudenstädter Str. 7
72270 BAIERSBRONN
Telefon 0 74 42 / 12 26 33
Telefax 0 74 42 / 77 52
gaiser-fenster@t-online.de

Sonne. Licht. WAREMA. www.sonnenschutz-gaiser.de

Kassenbericht für das Geschäftsjahr 2015

Wir haben ein ereignisreiches Jahr für unseren Verein hinter uns und erleben gerade eine spannende Zeit, nämlich den Hallenanbau an der Murgtalhalle. Bei der letzten Mitgliederversammlung haben wir hier kräftig diskutiert und beschlossen, uns bei der Gemeinde für eine Hallenhöhe einzusetzen, die vor allem für unsere Volleyballabteilung wichtig ist. Dafür haben wir sogar unseren Eigenanteil für den Anbau um 10.000,- Euro erhöht und Eigenleistungen angeboten. Durch eine hohe Präsenz bei der entscheidenden Gemeinderatssitzung und vielen Gesprächen, hat der Gemeinderat seinen Beschluss zu unseren Gunsten gefasst. Jetzt sind wir mächtig gespannt, wie die Halle wohl fertig aussehen wird und freuen uns natürlich auf weitere Trainingsmöglichkeiten für unsere Abteilungen.

Ich freue mich besonders, sagen zu können, dass wir, ohne Kredit aufnehmen zu müssen, unseren Anteil an der Halle bereits angespart haben und auch schon einen großen Betrag in diesem Jahr an die Gemeinde bezahlt haben.

Es werden dadurch aber auch dieses Jahr noch einige Anschaffungen und Kosten auf uns zukommen. Umso erfreulicher, dass das Jahr 2015 ein positives Ergebnis aufweist, obwohl wir auch in diesem Jahr wieder 10.000,- Euro für den Hallenanbau auf die Seite legen mussten. Erfreulich ist, dass ein kleines finanzielles Polster vorhanden ist.

Leider gehen aber die Mitgliedsbeiträge kontinuierlich zurück. Es bleibt abzuwarten, ob dieser Trend anhält oder es sich irgendwann einpendelt. Wir müssen das beobachten und eventuell über neue Angebote und Strategien nachdenken.

Der Sponsorenlauf war sehr erfolgreich. Hier möchte ich mich noch mal ausdrücklich bei allen Läufern und Sponsoren und natürlich bei den Helfern bedanken.

Ebenso bedanken möchte ich mich bei den Altpapiersammlern, die jährlich für den Verein eine schöne Summe erwirtschaften. Auch wenn die Menge an Altpapier zurück geht, ist dies eine wichtige Einnahmequelle für uns und ich freue mich, dass sich ein neues Team um Rolf Günther, Fritz Gaiser und Heinz Rothfuß bereit erklärt hat, auch in Zukunft diese Sammlungen zusammen mit den „Alten“ (Willy Seeger und Georg Trück) durchzuführen. Dem bisherigen Team nochmal unser aller Dank.

Die Einnahmen aus dem Kursprogramm sind dieses Jahr erfreulich hoch und für unseren Verein enorm wichtig. Deshalb hoffe ich natürlich, dass uns alle Kursleiter/innen treu bleiben und uns dadurch diese tollen Angebote erhalten bleiben.

Das Flecka-Fescht war dieses Jahr recht erfolgreich. Wir hoffen, wieder ein starkes Organisationsteam zu finden, das sich dieser Aufgabe annimmt. Als einer der größten Vereine des „Fleckens“ sollten wir uns auf jeden Fall daran beteiligen und uns gut präsentieren. Ich hoffe, dass uns das auch dieses Jahr gelingt und bitte heute schon um die Bereitschaft, sich dort für den Verein zu engagieren. Je mehr Helfer wir haben, umso weniger Arbeit ist es für den Einzelnen.

Insgesamt denke ich, sind wir finanziell gut aufgestellt und der Vorstand wird sich weiterhin bemühen, unseren TVB vorwärts zu bringen. *Sabine Finkbeiner*

Unsere aktuellen Angebote im Gesundheits- und Freizeitsport finden Sie auch im Internet unter: www.tv-baiersbronn.de

Die Sitzkissen im TV-Treff wurden auf Initiative von Inge Gaiser und Sabine Finkbeiner (rechts) ausgetauscht. Bei dieser Aktion halfen auch Niklas Hayer (links) sowie die Vorstände Rolf Günther und Gotthilf Klumpp mit.

Leben mit Sport!
im Verein am schönsten.

Generationswechsel bei den Papiersammlern des TVB

Nachdem Otto Braun „Mesche“, Willy Seeger und Georg Trück seit über 50 Jahren für die Altpapiersammlungen des TVB verantwortlich waren, treten nun die „Jungrentner“ Fritz Gaiser, Rolf Günther und Heinz Rothfuß in ihre Fußstapfen. Die weiteren Sammlungen finden am 2. Juli und 5. November statt. Ansprechpartner ist nicht mehr Willy Seeger sondern Rolf Günther (Telefon 07442/5639). Willy Seeger und Georg Trück werden mit Rat und Tat ihre Nachfolger noch unterstützen. (von links: Heinz Rothfuß, Georg Trück, Fritz Gaiser, Rolf Günther, Willy Seeger und Otto Braun).

Entdecken Sie bei uns liebenswerte Seiten!

BÜCHER
Burkard

Baiersbronn • Freudenstädter Str. 12
Tel. 0 74 42 / 8 13 50
info@buecher-burkard.de
www.buecher-burkard.de

Wenn Heizöl, dann TOTAL.

Das zählt:
- Innovative Heizöle
- Zertifizierte Sicherheit
- Ganz in Ihrer Nähe

Jetzt anrufen und bestellen:
07442 - 22 84
oder gebührenfrei:
0800 - 11 34 110

TOTAL Mineralöl GmbH
Heizöldienst Frey

TOTAL

Ausschuss des TV 1893 Baiersbronn e.V.

(Stand: 01.04.2016)

Ressort	Name	Strasse	Ort	Tel. priv.	Tel. dienstl.	Fax	email
			Vorstandschaft				
1. Vorsitzender	Rolf Günther	Höllweg 24	B'bronn-Mitteltal	07442/5639			rus.guenther@web.de
2. Vorsitzender	Gotthilf Klumpp	Im Lehen 43	Baiersbronn	07442/7997	07441/8603-131	07442/123900	gotthilf.klumpp@t-online.de
3. Vorsitzender	nicht besetzt						
Schatzmeisterin	Sabine Finkbeiner	Falkenstr. 47	Baiersbronn	07442/5176	07442/81056		bubfinkbeiner@gmx.de
Schriftführer	Dirk Frietsch	Waldackerweg 7	Baiersbronn	07442/604169	07442/496-42		frietsch-dirk@web.de
			Abteilungsleiter				
Turnen	Hannelore Günther	Winterseitenweg 6	Baiersbronn	07442/5722	07442/3320	07442/50217	
Handball	Oliver Balle	Falkenstr. 41	Baiersbronn	07442/123789			oliver.balle@web.de
Jedermannturnen	Helmut Reinhardt	Sankenbachstr. 63	Baiersbronn	07442/2343			reinhardthelmut@t-online.de
Leichtathletik	Oliver Peitsch	An der Staig 3	Baiersbronn	07442/60376	07443/281155	07443/20360	bike-station-baiersbronn@t-online.de
Basketball	Katja Gaiser	Kienbächleweg 3/2	Baiersbronn	07442/604872			katjagaiser@web.de
Volleyball	Klaus Gaiser	Kienbächleweg 5	Baiersbronn	07442/604704	0151/42264642		gaiserklaus@web.de
Jugendleiterin	nicht besetzt						
Jugendsprecher	Niklas Hayer	Am Bühl 25	Baiersbronn	07442/6059721			niklas.hayer@live.de
			Sonstige Ausschussmitglieder				
	Manfred Vetter	Amselweg 18	Baiersbronn	07442/2914	07442/3320	07442/50217	ing.vetter@t-online.de
	Monika Sillmann	Falkenstr. 24	Baiersbronn	07442/4604	07442/180105		moni.sillmann@web.de
	Stefanie Barth	Winterseitenweg 6	Baiersbronn	07442/121386	0173/9098562		guenther_steffi@gmx.de
	Heinz Rothfuß	Ackerweg 9	Baiersbronn	0152/27426200			
Ehr.vorsitzender	Siegfried Batz	Mozartstr. 37	Baiersbronn	07442/5108			
Ehrenmitglied	Otto Braun	Oberdorfstr. 57	Baiersbronn	07442/4200			
Ehrenmitglied	Max Faißt	Ruhesteinstr. 125	Baiersbronn	07442/3228			
Ehrenmitglied	Theo Weber	Alte Reichenbacher Str. 4	Baiersbronn	07442/81093		07442/81094	
Ehrenmitglied	Wilhelm Bischoff	Freudenstädter Str. 41	Baiersbronn	07442/6479			
Ehrenmitglied	Erich Horn	Steißlinger Str. 2	Volkertshausen	07774/939584			
			Kassenprüfer (keine Ausschussmitglieder)				
	Karl-Christian Günther	Winterseitenweg 6	Baiersbronn	07442/5722			
	Angelika Meier	Winterseitenweg 100	Baiersbronn	07442/7144			

HALLO! DURSTIG?
Sinalco
DIE SINALCO
SCHMECKT...
sinalco.de

GLÜCK,
FRISCH GEBRAUT.
ALPIRSBACHER KLOSTERBRÄU
Mit dem berühmten Brauwasser
aus dem Schwarzwald.

Turnen

Abt.ltr.: **Hannelore Günther**
Winterseitenweg 6
72270 Baiersbronn
Tel. 07442/5722

Turnzwerge hoch 2

Es gibt schöne Neuigkeiten von den Turnzwergen, den kleinsten Turnern in unserem Verein. Seit Februar diesen Jahres wurde, aufgrund der großen Nachfrage, eine zweite Eltern- und Kind-Turngruppe ins Leben gerufen. Sabine Löffler und Stefanie Ziegler-Heinzelmann leiten diese Gruppe, welche montags von 16 bis 17 Uhr stattfindet. So dürfen nun noch mehr kleine Turnzwerge ihrem Bewegungsdrang nachkommen und erste Erfahrungen mit Turngeräten machen. Seit September 2015 wird die zweite Gruppe (17 bis 18 Uhr) von Birgit Sängle-Müller tatkräftig unterstützt.

Jeden Montag gibt es bei den Turnzwergen viel zu erleben und jede Turnstunde steht unter einem anderen Thema.

So ging es im Februar zum „Wintersport“ oder es wurde eine Bewegungslandschaft als „Park-

Turnzwerge 1 (Übungsleiterinnen Julia Schmidt und Birgit Sängle-Müller)

garage“ aufgebaut und die Kinder konnten sich als Autos durch die Halle bewegen. Auch ein „Besuch im Zoo“ und „Auf dem Bauernhof“ waren Themen unserer Turnstunden. Los geht es immer mit dem „Turnzwerge-Lied“, anschließend machen wir uns, passend zum Thema, z.B. als Bauernhoftiere warm. Danach dürfen sich die Kleinen in der aufgebauten Bewegungslandschaft austoben. Zum Abschluss singen wir ein Lied, machen ein Fingerspiel oder es gibt auch mal eine „Pizza-Massage“.

Ab November 2016 freut sich das Eltern-Kind-Turnen auch wieder über neue Kinder zwischen 1 1/2 und 4 Jahren. Am besten vorab telefonisch bei mir (83 79 550) nachfragen.

Julia Schmidt

Turnzwerge 2 (Übungsleiterinnen Sabine Löffler und Stefanie Ziegler-Heinzelmann)

Steckbrief:

Name: Birgit Sängle-Müller
Geboren: 25.02.1974
Wohnort: Baiersbronn
Fam.stand: verheiratet, 2 Kinder
Beruf: Dipl. Sozialpädagogin/ Arbeiterin
Tätigkeit beim TVB: Leiterin Eltern-Kind-Turnen (17-18 Uhr) seit Mai 2015

Steckbrief:

Name: Sabine Löffler
Geboren: 10.10.1979
Wohnort: Baiersbronn
Fam.stand: verheiratet, 2 Kinder
Beruf: Arzthelferin
Tätigkeit beim TVB: Leiterin Eltern-Kind-Turnen (16-17 Uhr) seit Februar 2016

Steckbrief:

Name: Stefanie Ziegler-Heinzelmann
Geboren: 13.07.1979
Wohnort: Baiersbronn
Fam.stand: verheiratet, 2 Kinder
Beruf: Dipl.-Betr. wirtin (BA)
Tätigkeit beim TVB: Leiterin Eltern-Kind-Turnen (16-17 Uhr) seit Februar 2016

HOTEL RESTAURANT
HIRSCH
BAIERSBRONN / SCHWARZWALD

freundlich • Gemütlich • familiär

FAMILIE WALTER GAISER

72270 BAIERSBRONN OBERDORFSTRASSE 74
TELEFON: (0049) 0 74 42 / 8 32-0 FAX: (0049) 0 74 42 / 8 32-250
www.hirsch-baiersbronn.de hotel@hirsch-baiersbronn.de

QUALITÄT MIT ZUFRIEDENHEITSGARANTIE!

Unsere starke Marke!

REIFEN Gaiser

point S
Reifen, Räder, Auto-Service.

BAIERSBRONN

Telefon: 0 74 42 / 22 38
Telefax: 0 74 42 / 5 01 35
E-Mail: Reifen-Gaiser@t-online.de

www.Reifen-Gaiser.de

TVB und TSV FDS im Gerätturnen erfolgreich
- Platz 1 für Vanessa Blehm und Alexa Günter -

Beim diesjährigen Elementewettkampf im Kunstturnen, der Mitte November in Deißlingen stattfand, nahmen 60 Turnerinnen aus sieben Vereinen des Turngaus Schwarzwald teil.
Der Elementewettkampf bietet den Teilnehmerinnen die Möglichkeit, Elemente einzuüben, die im nächsten Wettkampfjahr in Rahmen der P-Stufen geturnt werden und gilt somit als ideale Vorbereitung für die neue Wettkampfsaison. Jede Turnerin hatte vier Elemente pro Gerät aus verschiedenen Schwierigkeitsstufen der P-Stufen zu zeigen. Für höhere Schwierigkeit gab es zwar mehr Punkte, doch das Risiko, mehr technische Abzüge und Abzüge für Haltung und Präsentation zu erhalten, war bei der Auswahl der Elemente zu berücksichtigen.
Insgesamt gingen der TVB mit acht und der TSV FDS mit sieben Athletinnen an den Start.
Vanessa Blehm sicherte sich mit 104,75 Punkten Platz 1 bei den 13-Jährigen. Souverän turnte sie ihre Elemente, so dass sie an allen Geräten die Konkurrenz hinter sich lassen konnte. In derselben Altersklasse gewann ihre Teamkameradin vom TSV FDS, Angelina Plat, mit 96,70 Punkten den 3. Platz.
Alexa Günter vom TVB hatte sich bei den Juti C 12 (Jahrgang 2003) mit einem Teilnehmerfeld von zehn Mädchen zu messen. Nach dem kräftezehrenden Wettbewerb, der über vier Stunden dauerte, durfte sie mit 104,70 Punkten auch ganz oben auf dem Siegerpodest stehen. Ihre Teamkameradin Leonie Würth erreichte mit 95,10 Punkten Platz 4.
Die höchste Altersstufe beim Elemente Wettkampf waren die Juti B 14 (Jahrgang 2001). Von den 9 teilnehmenden Turnerinnen erzielten Rosi Bross vom TVB mit 98,55 Punkten Platz 4 und Melanie Bogomolov vom TSV FDS mit 97,40 Punkten Platz 5.
Auch bei den 7- und 8-Jährigen gab es für die Jüngsten aus FDS und Baiersbronn hervorragende Platzierungen. Viel Energie und Zeit hatte Frau Eryka Kost in den Nachwuchs investiert, was sich dann prompt in den Ergebnissen niederschlug.
Valeria Buss vom TSV FDS gewann mit 72,20 Punkten Platz 2 und erhielt für ihre Leistungen einen der begehrten Pokale überreicht. Patricia Herbert vom TVB verpasste einen Platz auf dem Podest ganz knapp mit nur 0,25 Punkten und landete mit 69,90 Punkten auf Platz 4, gefolgt von Polina Palagin vom TSV FDS mit 68,20 Punkten auf Platz 5. Maja Hörmann (TVB) erreichte Platz 7 mit 59,40 Punkten sowie Kiara Wolf (TSV FDS) Platz 8 mit 59,05 Punkten. Bei den 7-Jährigen erreichte Jana Maria Potozki vom TSV FDS mit 48,10 Punkten den 4. Rang.
Bei den Juti D 10 war das Teilnehmerfeld mit 12 Turnerinnen am größten. Mina Wagner erturnte sich mit 74,70 Punkten den 4. Platz und Lisa Finkbeiner Platz 9 mit 68,15 Punkten (beide TVB). In der Altersklasse der 11-Jährigen startete Mirijam Wittwer für den TVB und konnte sich mit 74,50 Punkten auf Rang 5 platzieren.
Zusammen mit dem Elementewettkampf führte die SG Deißlingen den STB Kindercup im Mehrkampf und im Gerätturnen durch. Der Kindercup ist ein sportartenübergreifender Grundlagenwettbewerb für Kinder von 6 bis 10 Jahren, der die Möglichkeit bietet, die koordinativen und konditionellen Fähigkeiten zu entwickeln. Stefanie Barth, Trainerin des Nachwuchses beim TVB, nahm mit drei Kindern an diesem Wettbewerb teil. In acht verschiedenen Disziplinen, vom Gewandtheitslauf über Balancieren bis hin zu Muskeltraining, galt es, die besonders begabten Kinder zu finden und zu fördern, als Basis für eine qualitativ

hochwertige Turnausbildung. In ihrer jeweiligen Altersklasse erreichten Jule Barth den 6. Platz, Larissa Holstein den 9. Platz sowie Saskia Häußler den 8. Platz. Alle teilnehmenden Kinder erhielten eine Medaille, über die sich die Nachwuchsturnerinnen besonders freuten, so war es doch die erste in ihrer Sammlung. *Heidrun Günter*

Vorne von links: Kiara Wolf, Valeria Buss, Patricia Herbert, Polina Palagin, Maja Hörmann, Jana Maria Potozki, Jule Barth; Mitte: Mirijam Wittwer, Saskia Häußler, Lisa Finkbeiner, Larissa Holstein, Mina Wagner; Hinten: Eryka Kost, Melanie Bogomolov, Rosi Bross, Angelina Plat, Vanessa Blehm, Leonie Würth, Alexa Günter

Vierter Platz beim Baden-Württembergischen Finale im Gerätturnen
Baiersbronner Riege kann mit Spitzenteams mithalten

Einen spannenden Wettbewerb lieferten sich dreizehn Mannschaften in der offenen Klasse beim Baden-Württembergischen Finale des LBS Cup der Mannschaften am 21. November in Ludwigsburg. Für die offene Klasse (ab Jahrgang 2003) wurde statt des Landes-finales gleich das Baden-Württembergische Finale ausgetragen. Somit trafen hochkarätige Mannschaften des Badischen und des Schwäbischen Turnerbundes aufeinander. Bis zu acht Turnerinnen pro Mannschaft konnten gemeldet werden, fünf durften ans Gerät und die besten drei Übungen kamen dann in die Wertung.

Aufgeregt und hoch motiviert gingen die jungen Turnerinnen, die seit Jahren von Frau Eryka

Kost trainiert werden, an den Start. Tina Bross, Rosi Bross, Alexa Günter, Lisa Münzberg und Leonie Würth begannen den Wettkampf am Sprungtisch. Drei Mädchen aus Baiersbronn zeigten jeweils einen Yamashita (Hand-Stützüberschlag mit Abbücken in der zweiten Flugphase), die anderen beiden einen Handstützüberschlag. In die Wertung kamen Alexa Günter mit 17,00 Punkten, Lisa Münzberg mit 16,95 Punkten und Tina Bross mit 16,85 Punkten. Weiter ging es in olympischer Reihenfolge mit dem Stufenbarren. Hier turnte Tina Bross mit 16,05 Punkten die beste Übung für die Mannschaft, gefolgt von Alexa Günter mit 15,95 Punkten und Lisa Münzberg mit 15,30 Punkten.
Nach zwei Geräten lag die Mannschaft auf dem 8. Rang, doch dann ging es ans Zittergerät Schwebebalken. Hier zeigte die Mannschaft ihr Potenzial und präsentierte souverän und nervenstark ihre Übungen. Von den fünf Mädchen fiel nur eine vom Gerät, so dass drei ausgezeichnete Übungen in die Wertung kamen. Tina Bross erreichte 17,05 Punkte, Alexa Günter 16,70 Punkte und Lisa Münzberg 16,35 Punkte. Diese Wertungen gaben der Mann-schaft den entscheidenden Sprung nach vorne, so dass man ganz entspannt an das letzte Gerät, den Boden, gehen konnte.
Als dritte Turnerin startete Alexa Günter, die ihre Bodenübung sehr elegant und sprunggewaltig begann. Doch bei der Verbindung „Rondat, Flick-Flack, Strecksprung“ knickte sie mit dem Fuß um, so dass sie stürzte und ihre Übung nicht zu Ende turnen konnte. Damit stand sie als Punktelieferantin an diesem Gerät nicht mehr zur Verfügung. Glücklicherweise konnten die anderen Mädchen ihre Übungen sicher beenden, so dass von Lisa Münzberg 16,35 Punkte, von Tina Bross 16,00 Punkte und von Rosi Bross 15,45 Punkte auf das Punktekonto kamen.
Am Ende erreichte die Mannschaft des TVB mit 196,00 Punkten einen hervorragenden vierten Platz hinter den Turnerinnen vom TV Güttingen (208,00 Punkte), TV Plochingen (200,65 Punkte) und dem TSV Ebingen (199,55 Punkte). Damit beendete der TVB seine erfolgreiche Wettkampfsaison mit einem großen Erfolg beim Baden-Württembergischen Landesfinale.

Heidrun Günter

Vorne von links: Tina Bross, Rosi Bross, Lisa Münzberg; hinten von links: Leonie Würth, Eryka Kost, Alexa Günter

Gut. Für Baiersbronn.

Das Vereinssponsoring Ihrer Sparkasse.

Kreissparkasse Freudenstadt

Stöckeralm
Pizzeria da Giuseppe

30 Jahre Stöckeralm

Direkt an der Sesselbahn

Genießen Sie in gemütlicher Atmosphäre unsere italienischen Spezialitäten

Durchgehend warme Küche

Alle Gerichte auch zum Mitnehmen

Anita & Giuseppe Palazzari
Sankenbachstr. 121 · Baiersbronn
Tel. 07442/3508 · Montag Ruhetag

HANS WÜRTH
seit 1895
ZIMMERGESCHÄFT · HOLZBAU

72270 Baiersbronn
Bildstöckleweg 40
Telefon 0 74 42/55 33 · Fax 64 19
Mobil 01 71/8 31 85 37

www.Holzbau-wuerth.de

- Gerüstbau
- Balkone/Carports
- Altbausanierung
- Dachfenster
- Solar-Systeme
- Dachausbau
- Holztreppen
- Fassaden
- Bedachungen
- Holzterrassen

Seniorenfreundliche Handwerker 60+

Zertifiziert nach ZERT Bau Berlin

DachKomplett
Ideen öffnen Räume

Wir bieten Qualität mit Nachweis

Fünf Turnerinnen des TVB nahmen die erste Hürde auf dem Weg zum Landesfinale

Mit neun Turnerinnen ging der TVB am 13. März 2016 beim Gaufinale in der heimischen Murgtalhalle an den Start. Bei diesem Wettkampf ging es zum einen darum, für die verschiedenen Altersklassen die Gaumeister zu ermitteln, zum anderen um die Teilnahmeberechtigung für die Landesqualifikation Süd in Deißlingen.

Bei den Juti D13 erhielt Alexa Günter an allen vier Geräten die höchste Bewertung und konnte sich mit insgesamt 66,50 Punkten den Titel der Gaumeisterin holen. Ihre Teamkameradin, Leonie Würth, platzierte sich mit 62,20 Punkten auf den dritten Rang. Beide qualifizierten sich damit für die Landesqualifikation.

Bei den Juti E9 war eine weitere Turnerin des TVB sehr erfolgreich. Mit 58,25 Punkten setzte sich Patricia Herbert deutlich vom Teilnehmerfeld ab und wurde mit der Goldmedaille belohnt. Polina Palagin (ebenfalls auf dem Bild) vom TSV Freudenstadt erreichte in dieser Altersklasse den 4. Platz und darf somit auch bei der Landesqualifikation antreten.

Den Sprung in die nächste Runde schaffte in der offenen Klasse Tina Bross mit 66,15 Punkten und dem 4. Rang. Ihre Schwester Rosi verfehlte mit 63,05 Punkten und dem 7. Rang die nächste Runde nur ganz knapp.

Bei den Jüngsten, den Juti E8, erreichte Mia Schulzke mit 51,70 Punkten den 6. Platz und qualifizierte sich damit als fünfte Turnerin aus Baiersbronn für den nächsten Wettkampf. Maria Pfefferle konnte mit 46,20 Punkten Rang 19 erreichen.

Mina Wagner zeigte im Wettkampf der Juti D11 zwar die beste Bodenübung, doch leider rechten 57,10 Punke lediglich für den 7. Rang. Auch sie verfehlte die Qualifikation damit

Von links: Eryka Kost, Mia Schulzke, Alexa Günter, Maria Pfefferle, Mirijam Wittwer, Polina Palagin, Leonie Würth, Patricia Herbert, Rosi Bross, Mina Wagner, Tina Bross, Sonja Weinläder

um einen Platz. Mirijam Wittwer konnte bei den Juti C12 mit 55,90 Punkten den 11. Platz belegen.
Die Trainerinnen, Frau Eryka Kost und Sonja Weinläder freuten sich am Ende des Wettkampftages mit Ihren Mädchen über die Erfolge. Nun heißt es bei der Landesqualifikation Süd am 07. Mai in Deißlingen für das Landesfinale nominiert zu werden.

Heidrun Günter

Dornstetter Jugend-Turnerinnen dominieren Lokal-Derby

Keinen Raum für die Konkurrenz ließen am Freitag, den 22. April die D-Jugend-Turnerinnen aus Dornstetten und sicherten sich mit deutlichem Vorsprung in der heimischen Riedsteighalle den Gruppensieg in der Gruppe 2 und somit die Qualifikation zum Gaufinale am 04. Juni in Spaichingen.
Bereits am ersten Gerät, dem Schwebebalken, erturnten sich die Dornstetterinnen trotz kleiner Fehler mit 40,7 Punkten einen Vorsprung vor Pfalzgrafenweiler (37,8 Punkte) und Baiersbronn (37,45 Punkte).
Unsere Turnerinnen gingen mit leichtem Handicap an den Start. Da die Mannschaft nur mit drei anstatt fünf Turnerinnen an den Start gehen konnte, gab es in dieser Mannschaft keine Streichwertung, jede geturnte Übung zählte. Nachdem die Baiersbronner Mädchen am Schwebebalken zunächst schwach in den Wettkampf eingestiegen waren zeigten sie am Boden ordentliche Übungen und konnten somit ihren anfänglichen Rückstand zu Pfalzgrafenweiler wieder einholen. Emely Sackmann (Dornstetten) erzielte am Boden mit 15,6 Punkten die Tageshöchstwertung. Ihre Mannschaftskolleginnen zogen mit starken Übungen und wenigen Abzügen nach und so bauten die Dornstetterinnen ihren Vorsprung weiter aus.
Die Turnerinnen aus Pfalzgrafenweiler, die an diesem Tag ihr Mannschafts-Debut im Turngau feierten, zeigten am Reck saubere Übungen, konnten den Mitstreitern aus Dornstetten und Baiersbronn am Ende aber nicht auf den Fersen bleiben. Emely Sackmann (Dornstetten) erturnte an diesem Gerät mit 15,6 erneut die Höchstwertung. Mina Wagner aus Baiersbronn erzielte an diesem Gerät mit 14,4 Punkten zwar die zweithöchste Wertung, insgesamt reichte die Mannschaftsleistung jedoch ebenfalls nicht um an Dornstetten dran zu bleiben.
Als letztes galt es am Sprung nochmals alle Kräfte zu mobilisieren. Die Dornstetter Mannschaft turnte auch hier wieder souverän durch und dominierte mit 43,15 Punkten deutlich auch dieses Gerät. Die Turnerinnen aus Pfalzgrafenweiler konnten ihren anfänglichen Vorsprung am Sprung nicht mehr zurückholen und so lautete das Ergebnis am Ende des Tages: 1. Platz TV Dornstetten (172,25 Punkte), 2. Platz TV Baiersbronn (160,8 Punkte) 3. Platz TV Pfalzgrafenweiler (154,5 Punkte). Auch die Baiersbronner Turnerinnen qualifizierten sich mit dem 2. Platz für das Gaufinale.
Es turnten für den TVB: Mina Wagner, Alina Fielker und Leonie Rentschler.

Sonja Weinläder

„Turne bis zur Urne" (Prof. Dietrich Grönemeyer)

Vier Turnerinnen aus Baiersbronn und Freudenstadt qualifizieren sich für das Landesfinale

Bei der Landesqualifikation Süd in Deißlingen gingen fünf Turnerinnen aus Baiersbronn sowie eine Turnerin aus Freudenstadt an den Start. Für diesen Wettkampf qualifizierten sich die Mädchen beim Gaufinale am 13. März 2016 in Baiersbronn. Bei der Landesqualifikation ging es um den Einzug ins Landesfinale, das am 18. Juni 2016 in Leinfelden stattfinden wird.

Gleich im ersten Durchgang starteten vier Mädchen, die von Eryka Kost und Sonja Weinläder trainiert werden. In der Altersklasse C/13 waren es Alexa Günter und Leonie Würth und in der Altersklasse E/9 Polina Palagin und Patricia Herbert, die mit ihrer Bodenübung begannen. Anschließend war Sprung, dann Reck bzw. Stufenbarren und am Ende der Schwebebalken an der Reihe. Alexa Günter dominierte in ihrer Altersklasse an fast allen Geräten, so dass sie am Ende des Wettkampfes mit 64,85 Punkten und damit mit über 2 Punkten Vorsprung den ersten Platz belegen konnte. Leonie Würth erreichte mit 60,75 Punkten den 8. Rang.

Bei den 9-jährigen war es Polina Palagin aus Freudenstadt, die mit 56,70 Punkten und lediglich 0,10 Punkten Rückstand zur Erstplatzierten den zweiten Platz belegte. Patricia Herbert erreichte den 6. Rang mit 56,15 Punkten und löste damit ebenso das Ticket für das Landesfinale.

vorne von links: Patricia Herbert, Mia Schulzke, Polina Palagin, Alexa Günter; hinten von links: Leonie Würth, Eryka Kost, Sonja Weinläder, Tina Broß

NEU bei uns!

- Wandern
- Nordic Walking
- Tennis
- Fußball
- Inline-Skates
- Skischuhe
- Langlauf
- Snowboard
- Winterbekleidung
- Freizeitmode
- Skiverleih

Der „Schuh-Coach“

Dank der computergestützten Fuß- und Bewegungsanalyse, finden Sie bei uns den Schuh der Ihren Füßen gut tut!

Ihr Fachgeschäft in Sachen Sport!

INTERSPORT GRUPPE

Sport Klumpp

Freudenstädterstr. 2 | 72270 Baiersbronn | Telefon 07442/8425-0 | www.sport-klumpp.de
Öffungszeiten: Mo.-Fr. 9.00 - 18.30, Sa. 9.00 - 16.00

Wenn Sie sicher sind, gut aufgehoben zu sein. Wenn Sie persönliche Beratung erleben, die ganz auf Sie zugeschnitten ist. Wenn Sie im Schadenfall schnelle Hilfe erhalten – unbürokratisch und zuverlässig. Dann wissen Sie, warum die Württembergische Versicherung „der Fels in der Brandung“ ihrer Kunden ist. Verlassen auch Sie sich auf uns!

Bezirksvertretung
Martin Lauble
Freudenstädter Str. 24
72270 Baiersbronn
Telefon 07442-81310
martin.lauble@wuerttembergische.de

W&W württembergische
Der Fels in der Brandung.

Im zweiten Durchgang startete in der Altersklasse E/8 Mia Schulzke als jüngste Turnerin des TVB. Trotz geringer Wettkampferfahrung gelang es ihr, einen respektablen 14. Rang zu erturnen. In der offenen Klasse war es Tina Broß, die mit 64,40 Punkten und dem 4. Rang ebenfalls die Qualifikation für das Landesfinale erreichen konnte.

Heidrun Günter

Gemischte Freizeitgruppe

Diese gemischte Freizeitgruppe - Fit und Aktiv - trainiert immer montags von 18 bis 19 Uhr in der Wilh.-Münster-Schulturnhalle (außer in den Schulferien). Übungsleiterinnen sind Monika Sillmann (links) und Sabine Eberhardt (rechts). Diese Gruppe würde sich über Neulinge oder Wiedereinsteiger/innen freuen. Auskunft erteilt Anja Kneißler (Tel. 7979).

Stehend v. l.: Monika Sillmann, Petra Martinez, Samad Ansari, Anja Kneißler, Annerose Fuss, Simone Stoll und Sabine Eberhardt. Sitzend v. l.: Bettina Rebling, Angelika Beil, Sabine Finkbeiner, Ingrid Haas und Katrin Herrmann.

Die Vorschulkinder beim Weihnachtsturnen

Leben mit Sport!
im Verein am schönsten.

HOTEL-GASTHOF
RAPPEN
BAIERSBRONN
Familie Stoffer

Im rustikalen Gastraum gut und lecker essen zu günstigen Preisen!

Wir freuen uns auf Ihren Besuch!

72270 Baiersbronn · Oberdorfstr. 48
Tel. (0 74 42) 23 32 · Fax 12 27 16
www.hotel-rappen.de · info@hotel-rappen.de

Handball

Abt.ltr.: **Oliver Balle**
Falkenstr. 41
72270 Baiersbronn
Tel. 07442/123789

Handballmädels sind Bezirksmeister 2015/2016

Die Handball-Mädels der weiblichen B-Jugend der SG Freudenstadt-Baiersbronn beenden die Handballsaison 2015/2016 im Bezirk Rastatt als Meister. Mit 220:149 Toren und stolzen 19:1 Punkten haben die Mädels der SG in dieser Saison nicht ein Spiel verloren. Diese Leistung ist umso bemerkenswerter, spielte die Mannschaft in ihrer ersten B-Jugendrunde ausschließlich mit Mädels des Jahrgangs 2000 und jünger. Am letzten Spieltag am 23. April wurde es in der Baiersbronner Murgtalhalle gegen den ASV Ottenhöfen noch einmal knapp. Nach einem spannenden Spiel, das am Ende mit 15:14 für die SG entschieden wurde, blieben die Punkte aber doch noch im Murgtal. Bereits am Sonntag darauf wartet für diese junge Mannschaft um Trainer Axel Klisch die nächste Herausforderung. Es geht am 01. Mai zur HSG Baden-Baden. Dort nehmen die Handballerinnen an der ersten Qualifikationsrunde zur weiblichen B-Jugend-Südbadenliga teil. *Axel Klisch*

Vorne v. l.: Gina-Maria Cusa, Mara Müller, Melina Rauser, Benita Roscher, Maike Luz, Jessica Gaiser, Jana Klisch; hinten v. l.: Nele Eisele, Clara Züfle, Julia Kilgus, Ines Welle, Lea Kessler und Trainer Axel Klisch; nicht auf dem Bild ist Hannah Bruder

Unvergleichlich in jeder Beziehung

Aqua-Solarwärme-Systeme

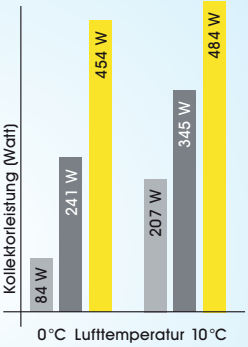

Vergleich:
Aqua-Solarwärme-Systeme und Flachkollektoren bei 400 W Einstrahlung pro m², 2,33 m² Aperturfläche und 60 °C Vorlauftemperatur.

Eine Investition von über 20 Jahren muss im Kern stimmig sein: Die Basis dafür sind unsere hochwertigen Geräte und die fachlich korrekte Installation!

Erzielen Sie hohe Erträge, auch bei kleiner Kollektorfläche und geringer Sonneneinstrahlung (Übergangszeit, Winter, ungünstige Wetterbedingungen und Südabweichung). Ein bis zu **40 % höherer Energieertrag** gegenüber hochwertigen Flachkollektoren ist möglich!

- Bis zu **50 % Heizkostenersparnis!**
- Ältere Heizungen sind **nachrüstbar!**
- **Umweltfreundlich, da pures Wasser** die Wärme vom Solarkollektor zur Heizungsanlage transportiert!
- **Einsteiger AquaPakete** mit kompletten Komponenten
- Solare **Frischwassererwärmung** und **Heizungsunterstützung**
- **Aqua-Solarwärme-Systeme sind ideal kombinierbar**
- **Machen Sie sich unabhängig von Öl- und Gaspreisen**
- **Selbstmontage:** Wir liefern die Anlage frei Haus, Inbetriebnahme mit Einweisung durch unsere Techniker, damit die **gesetzliche Gewährleistung** erhalten bleibt

Pellets

*Günstiger als Öl oder Gas

Scheitholz

Hackschnitzel

braun

Unvergleichlich in Produkten und Ausführung!

Schau-sonntag
Jeden 1. Sonntag im Monat, 13-17 Uhr

Paradigma-Systemberater
Gottfried Braun GmbH
Öchslestraße 17 · 72270 Baiersbronn
Tel. 0 74 42 / 49 08 - 0 · www.braun-baiersbronn.de
Filiale: Masselstraße 17 · 72290 Loßburg

Volleyball

Abt.ltr.: **Klaus Gaiser**
Kienbächleweg 5
72270 Baiersbronn
Tel. 07442/604704

Neuland für Freizeitgruppe

Nach dem wir jahrelang nach Ergenzingen fuhren, mussten wir uns in der neuen Volleyball-Freizeitsaison auf den Weg nach Aidlingen machen. Für manche war dies schon die erste neue Herausforderung. Während die altgewohnte Strecke vertraut und gut zu bewältigen war, stellte sich die neue Route, als magenunfreundlich dar. Egal welche Möglichkeit wir wählten, um nach Aidlingen zu kommen, der Weg war keinesfalls das Ziel. Manche verfluchten den kurvenreichen und langen Anfahrtsweg und so stand schnell unser Saisonziel fest. „Ergenzingen, wir fahren wieder nach Ergenzingen!“ Organisation, Halle, Regelauslegung und Gegner waren komplettes Neuland.

Wir lernten verschiedene Leute kennen und konnten uns mit anderen Mannschaften messen, aber richtig gerne fuhren wir nicht hin. Trotz kleinem Kader können wir wieder stolz auf die vergangene Saison zurückblicken, keinen Spieltag mussten wir absagen. Einfach war es nicht, uns zu besiegen. Engagement, Spielfreude und gute Schiedsrichterkenntnisse zeichneten uns aus, doch leider reichte dies nicht aus, unser Saisonziel zu erreichen. Manche fürchten darum schon den Anfahrtsweg der nächsten Freizeitvolleyballrunde, aber Neuland ist es dann keineswegs mehr.

Sonja Gaus

Bericht Herren

Wieder einmal belegen unsere Volleyballer den 4. Platz in der A-Klasse. Bereits zum 4. Mal in Folge müssen sich die Mannen um Spielertrainer Klaus Gaiser mit diesem Rang begnügen.

Allerdings, nachdem man keine zweite Mannschaft mehr melden konnte und nach dem Abgang von Michael Frey, sind sich alle einig, dass in dieser Saison nicht viel mehr drin gewesen wäre. Am Ende muss man mit der Spielrunde zufrieden sein, zumal man auch zum aller ersten Mal den Lokalrivalen aus Freudenstadt hinter sich lassen konnte.

Wichtig war die Eingliederung der Spieler aus der „Zweiten“, was hervorragend geklappt hat, und so sind Benjamin Severin,

Flaschnerei Peter Züfle GmbH

Unser Anspruch ist es, Privat- und Industriekunden langlebige, qualitativ einwandfreie und ökologisch-zukunftsorientierte Leistungen anzubieten:

- Heizungsanlagen
- Solaranlagen
- Photovoltaik
- Wärmepumpenanlagen
- Lüftung
- Regenwassernutzung
- Bäder- und Sanitärinstallationen
- Service

Wir sind Ihr kompetenter Partner für ökologische und ökonomische Haustechnik und andere moderne Dienstleistungen.

100 JAHRE 1909 2009

Peter Züfle GmbH
Saarstraße 22
72270 Baiersbronn
Tel. 0 74 42 / 12 25 00
Fax 0 74 42 / 12 25 02
www.flaschner-zuefle.de

Falken
HOTEL · RESTAURANT
★ ★ ★

Familie Beilharz
Oberdorfstr. 95
Tel. 0 74 42 / 84 07-0
E-Mail info@hotel-falken.de
www.hotel-falken.de

- Gemütliche Gasträume
- Komfortable Zimmer
- Sauna, Fitnessraum
- Grosse Terrasse
- Leckere Spezialitäten vom preiswerten Tagesgericht bis zum Schlemmer-Menü

Der **TREFF** im **OBERDORF**
täglich
ab 17.00 Uhr
geöffnet!

Tel. 73 36

Schaukelpferd

SPEZIALITÄT:
Knackig frische Salate
& überbackene Fladenbrote

Fabian Radmacher und Robert Hegewald wichtige Stützen des Teams geworden. Dass Oldie Almir Arnautovic wieder einsprang und die Geschicke im Zuspiel lenkte, gab den Baiersbronnern noch mehr Möglichkeiten im Angriffsspiel. Mit etwas mehr Glück oder auch Nervenstärke hätte der TVB in der einen oder anderen Partie die Topmannschaften ärgern können, um dann doch selbst zumindest um den Relegationsplatz zu spielen. Doch insgesamt waren die Murgtäler in diesen Phasen der Saison zu sehr mit sich beschäftigt.
Leider haben Dennis Letzgus sowie auch Dario Coric endgültig für die nächste Saison abgesagt und fehlen den Herren schmerzlich für die kommende Saison. Allerdings bleibt die Stammmannschaft der letzten Saison intakt und im Hintergrund werden bereits alle Vorbereitungen für die kommende Spielrunde gelegt. Das erklärte Ziel ist endlich diesen 4. Platzfluch abzulegen. Wenn es für ganz oben reicht, hat die Truppe um Kapitän Yannic Bay nichts dagegen.

Klaus Gaiser

„Zeichensprache“ ist auch beim Volleyball wichtig (TVB in grün).

TVB-Damen mit durchwachsener Saison

Nach einem gelungenen Start in die Saison 2015/2016, ließen die Volleyballerinnen des TVB zuletzt nach und vergaben unnötig Punkte.
Beim Heimspieltag am 12.12.2015, der das Ende der Hinrunde und gleichzeitig der Beginn der Rückrunde war, zeigten die TVB-Volleyball-Damen unter Trainer Alexander Schmelzle ihr ganzes Können. Gegen die Mannschaften aus Leidringen und Balingen gelangen zwei klare 3:0-Siege. Das Team um Spielführerin Katharina Salzmann spielte selbstbewusst auf und ließ sich trotz des langsamen Spiels der Gegner nicht zu leichtsinnigen Fehlern verleiten.
Kurz vor Weihnachten mussten sich die TVB-Damen erwartungsgemäß der ambitionierten fünften Mannschaft des Tübinger Modells geschlagen geben. Nachdem im Hinspiel noch ein 2:3 erkämpft werden konnte, ging dieses Rückspiel mit 1:3 Sätzen verloren. Die inzwischen hervorragend eingespielte Mannschaft aus Tübingen, in der sich einige höherklassige Spielerinnen zusammengefunden haben, war von Beginn an Favorit in der Runde

Im Sport braucht man das Quäntchen Glück. Im Leben ein Stück Sicherheit.
Wir beraten Sie gern.
Geschäftsstelle
Klein & Partner
Rosenplatz 18
72270 Baiersbronn
Tel. 0 74 42 / 84 02 25 90
Fax 0 74 42 / 84 02 25 93
Was auch passiert:
Sie haben ja uns!
Sparkassen Versicherung
Sparkassen-Finanzgruppe · www.sparkassenversicherung.de

beeindruckend
leistungsstark | ausdauernd | fair
knödler druck
Druck und Ideen für Ihren Erfolg
Geschäftsausstattung | Blöcke | Broschüren | Kalender
Flyer | Plakate | Karten für jeden Anlass
Veredelt, personalisiert und vieles mehr …
www.knoedlerdruck.de
Oberdorfstr. 166a | 72270 Baiersbronn | Telefon 07442 2505 | info@knoedlerdruck.de

und gewann die Meisterschaft dann auch ungeschlagen.
Beim Rückspiel gegen die Spvgg Leidringen im Februar sprang wie erwartet ein ungefährdeter 3:0-Sieg heraus. Am letzten Heimspieltag der Saison am 06.03.2016 erlitten die Murgtälerinnen gleich zu Beginn einen Dämpfer. Gegen die lautstarke Mannschaft des SV Gruol, die sich spielerisch sehr verbessert hatte, kamen sie nicht ins Spiel und verloren letztlich mit 2:3 Sätzen. Nach dieser herben Niederlage galt es sich neu zu motivieren, was jedoch nicht gelingen sollte. Gegen die jungen Spielerinnen des TSV Burladingen 3, die allesamt über eine exzellente Technik verfügen, war inzwischen „kein Kraut mehr gewachsen". Die Nachwuchsspielerinnen dominierten das Spiel von Anfang an und gewannen verdient mit 3:0 Sätzen.
Das Abschlussspiel gegen den ASV Horb am 20.03.2016 verdeutlichte den gesamten Saisonverlauf der TVB-Mannschaft. Während das Hinspiel gegen die Horber Damen noch mit 3:1 Sätzen gewonnen werden konnte, scheiterten unsere Damen deutlich an ihrem Vorhaben diesen Sieg zu wiederholen. Die Baiersbronner Damen waren gegen den zuverlässigen Block und die starken Angriffe der Horber Damen chancenlos und verloren mit 0:3.
In der Vorbereitung auf die kommende Saison gilt es nun, vor allem das Spiel am Netz zu verbessern. Sowohl in der Blockarbeit als auch im Angriff gibt es noch viel Verbesserungspotential. Als Grundlage hierfür ist vor allem bei den kleineren Spielerinnen viel Sprungkrafttraining erforderlich, da die gegnerischen Mannschaften den Größenvorteil meist auf ihrer Seite haben. Neben dem hierfür besonders förderlichen Beachvolleyballtraining soll vor Beginn der neuen Saison wieder ein Trainingslager stattfinden.

Für die Saison 2016/2017 ist die personelle Situation dank einiger von U-18-Trainerin Carolin Teufel hervorragend ausgebildeter Nachwuchsspielerinnen besser als erwartet. Sie werden in der laufenden Vorbereitung in das Spielsystem integriert, um dann erste Erfahrungen bei den Spieltagen sammeln zu können. *Klaus Gaiser*

Kooperation Schule/Verein im Volleyball der Klassen 5/6 des Richard-von-Weizsäcker-Gymnasiums mit dem TVB

Es hat sich im Gymnasium langsam herumgesprochen, dass Volleyball eine interessante und Spaß machende Sportart auch für die jüngeren Schülerinnen und Schüler ist. So ist es erfreulich, dass seit diesem Schuljahr insgesamt 13 „Volleys“ mittwochnachmittags den Weg in die Sporthalle finden. Noch erfreulicher ist es, dass drei Jungen der 5. Klasse sich nicht scheuen, mit den Mädchen aus den 6. Klassen zu pritschen, zu baggern und sich am Netz zu duellieren.

Dieses Schuljahr stand für die Kinder etwas ganz Besonderes auf dem Programm: Das Spielabzeichen „Volleyball in GOLD“ sollte abgelegt werden. Durch den Erwerb des Spielabzeichens soll den Schülerinnen und Schülern ein zusätzlicher motivierender Anreiz gegeben werden, die für das Spiel notwendigen Techniken zu erlernen und zu üben.

Viel Spaß hatten die Mädchen in der SCHARRena beim Bundesligaspiel der Damen.

Dass die Anforderungen nicht einfach sind, merkten die Kinder sehr schnell und so begann eine intensive Übungsphase, die weit ins Schuljahr hineinreichte und manch verzweifelten Seufzer zurückließ. Fünf Aufgaben mussten gemeistert werden:
Aufgabe 1: „Wandspiel“ (Ball fünfmal hintereinander gegen die Wand pritschen, 2m hoch mit 1,5m Abstand). Aufgabe 2: „Baggern“ (vier nacheinander zugeworfene Bälle im Abstand von 5m zurück-baggern, wobei der Fänger nicht mehr als einen Schritt zum Fangen machen darf). Aufgabe 3: „1 mit 1“ (Pritschen über das Netz, vier Netzüberquerungen hintereinander). Aufgabe 4: „2 mit 2 Canadian Volley“ (Ball muss innerhalb einer Mannschaft mind. zweimal, darf jedoch dreimal gespielt und einmal pro Spielzug gefangen werden; vier Netzüber-Werbquerungen hintereinander). Aufgabe 5: „3 mit 3“ (1. Spieler steht am Netz – 2. und 3. Spieler seitlich versetzt dahinter; vier Netzüberquerungen hintereinander).
Für alle Spielerinnen und Spieler gab es nach bestandener Prüfung eine Urkunde und einen Aufnäher für ihr T-Shirt. Eine besondere Belohnung aber war für die Mädchen der Besuch des Damenbundesligaspiels zwischen „Allianz MTV Stuttgart“ und dem „VCO Berlin“ in der SCHARRena in Stuttgart und das Foto mit Maskottchen „Charlie“.
Die drei Jungen besuchten das Herrenbundesligaspiel des „TV Rottenburg“ gegen die „powervolleys Düren“ (Tabellenletzter gegen Tabellendritten), das zu einem besonderen Ereignis wurde. Hier waren die Jungs die Glücksbringer, denn nach 14 sieglosen Spielen, boten die „roten Teufel“ in der Paul-Horn-Arena in Tübingen eine hervorragende Leistung und siegten mit 3:1.

Gerhard Lindner

hintere Reihe v. l.: Annika Vögele, Xenia Mayer, Samera Saygivar, Kim Daum, Jemina Claus, Dana-Maria Junt, Aline Pflug; mittlere Reihe: Tamara Finkbeiner, Jessica Schwarz; vordere Reihe: Tim Eberhardt, Lukas Horikov, Ruben Stoll; es fehlt Paula Bauer.

Naturkost
Backstube
Café

NEUMÜHLE

Naturkost Gaiser
Neumühleweg 2
72270 Baiersbronn

Tel. 07442 / 4152

www.Naturkost-Neumuehle.de

Ihr Partner rund
um die gesunde Ernährung

Unsere Öffnungszeiten:
Mo., Di., Do., Fr. von 7.30 - 18 .30 Uhr
Mi. und Sa. von 7.30 - 14.00 Uhr

Wir freuen uns auf ihren Besuch!

Holz • Alu-Holz
Alu • Kunststoff

Rollläden • Haustüren
Fenster Reparaturen
Altbausanierung

FENSTER
MORLOK

Qualität spricht dafür

72270 Baiersbronn
07442/84040
www.fenster-morlok.de

Jedermann-Turnen

Abt.ltr.: **Helmut Reinhardt**
Sankenbachstr. 63
72270 Baiersbronn
Tel. 07442/2343

Jahresausflug der Jedermannturner
Rhein – Mosel – Eifel – Ahr

Einen gelungenen Jahresausflug unternahmen die Jedermannturner am 9. und 10. Mai. Mit 40 Personen an Bord ging es diesmal Richtung Norden. Ab Bingen folgten wir dem Rhein und konnten die einmalige Szene mit den vielen Schlössern und der Loreley auf uns wirken lassen. Nach Koblenz ging es über die Mosel zur Eifel, um die bekannte Burg Eltz zu besichtigen – wirklich einmalig! Bei herrlichem Sonnenschein konnten wir bei Eis und Kaffee die Uferpromenade von Cochem genießen, bevor es weiter ging zum Tagesziel Nürburgring.

Am nächsten Morgen ging's auf den Ring zu einer Backstage-Tour, bei der wir hinter die Kulissen schauen und auch ein Renntraining verfolgen konnten. Es war eindrucksvoll! Zurück fuhren wir durch das Ahrtal mit seinen steilen und steinigen Weinbergen. Nach einem Zwischenstopp in der Vulkanbrauerei in Mendig kamen wir sicher im Grünen Baum in Mösbach an, wo zum Abschluss schnell wieder heimische Gefühle aufkamen.

Helmut Reinhardt

HEIZÖL

Holz u. Kohlen
FREY
Mitteltal

Natürliche Brennstoffe

Georg Frey OHG

Mitteltal - Breitmiss 34
Telefon 0 74 42 / 75 54

- Pellets
- Heizöl
- Holz- und Rindenbriketts

FAHRSCHULE
Heinzelmann

...bei uns fängt der FahrSpass an!

www.fahrschule-heinzelmann.de · Fon 0 74 42 / 12 32 86

Leichtathletik

Abt.ltr.: **Oliver Peitsch**
An der Staig 3
72270 Baiersbronn
Tel. 07442/60376

Zahlreiche Sportabzeichen wurden beim Turnverein Baiersbronn an die Absolventen überreicht. Fotos: Haag

SchwBo 26.2.16

Viele beteiligen sich immer wieder

Auszeichnungen | Turnverein übergibt Sportabzeichen und zeichnet erfolgreiche Mitglieder aus

Im TV-Treff übergab der TV Baiersbronn die Sportabzeichen. Oliver Peitsch, Leiter der Sparte Leichtathletik, überreichte insgesamt 54 Sportabzeichen für das Jahr 2015 an die Absolventen.

■ Von Volker Haag

Baiersbronn. Sechs Jugendliche, 28 Schüler und 20 Erwachsene legten die Prüfungen mit Erfolg ab. Das bedeutet nur auf den ersten Blick einen kleinen Rückgang, da auch am Richard-von-Weizsäcker Gymnasium und an der Werksrealschule das Sportabzeichen abgelegt werden konnte. Insgesamt, so Uwe Bayer, Sportabzeichenreferent des Sportkreises Freudenstadt, wurden damit im Mutterort Baiersbronn 96 Sportabzeichen abgelegt. Die Mehrzahl der Absolventen sind »Wiederholungstäter«.

In den Reihen der Erwachsenen sind dabei Doris Uhlig (37 Mal), Rolf Rothfuß (36), Helmut Reinhardt (35) und Oliver Peitsch (33) die eifrigsten Sportabzeichen-Absolventen. Helmut Reinhardt, Abteilungsleiter im Jedermannturnen, dankte Oliver Peitsch und den Helfern für ihren Einsatz im vergangenen Jahr. Immer mittwochs in der Freiluftsaison besteht auf der Sportanlage in Baiersbronn die Möglichkeit, sich auf das Sportabzeichen vorzubereiten.

Im Rahmen der Sportabzeichenvergabe ehrte Vereinsvorsitzender Bernd Liepelt zudem einige Sportler für herausragende Leistungen im vergangenen Jahr.

Die Absolventen des Deutschen Sportabzeichens:

■ **Erwachsene, Gold:** Anne Scherer, Joachim Drautz, Gerhard Fahrner, Elke König, Manfred König, Sibylle Kohler, Achim Lutz, Moritz Lutz, Annette Peitsch, Oliver Peitsch, Helmut Reinhardt, Rolf Rothfuß, Marion Tarcan-König, Doris Uhlig und Sabine van Daak.

■ **Erwachsene, Silber:** Matthias Bieber.

■ **Jugendsportabzeichen, Gold:** Hannah Bruder, Gina-Maria Cusa, Celine Günther, Denise Günther, Patricia Herbert, Anna Kerth, Jana Klisch, Manuel Martinez, Franka Morlock, Jacqueline Peitsch, Samira Peitsch, Johannes Pfau, Lara Quint, Melina Rauser, Jakob Seitz, Paul Seitz, Cynthia Streck, Elias Tarcan-König, Kea von Daak, Nils van Daak und Leonie Würth.

■ **Jugend, Silber:** Katja Bertes, Sabrina Braun, Rosi Broß, Tina Broß, Jessica Gaiser, Alexa Günther, Finja Klumpp, Jasmina Topcu, Sophia Topcu und Clara Züfle.

■ **Sportlerehrung für herausragende Leistungen:** Ines Welle, Jana Klisch, Ina Klisch (alle Handball), Tina Broß, Rosi Broß, Alexa Günter, Leonie Würth, Paul Seitz, Barbara Wein, Beate Müller, Sonja Weinläder, Nastja Waal (alle Turnen), Helmut Reinhardt (35 Mal deutsches Sportabzeichen).

Sportlerehrung beim TV Baiersbronn: (stehend von links) Nastja Waal, Rosi Broß, Tina Broß, Ines Welle, Jana Klisch, Helmut Reinhardt und Vorsitzender Bernd Liepelt, (knieend von links) Alexa Günter, Leonie Würth und Paul Seitz

Impressum:

Herausgeber: TV 1893 Baiersbronn e.V.
Auflage: 1.200 Stück
Erscheinungsweise: 2 x jährlich
Druck: Knödler Druck, Baiersbr.
Redaktionsschluss: 01.05.2016
Werberechte: TV Baiersbronn

Redaktion: Rolf Günther ☎ 5639, Gotthilf Klumpp („PageMaker“), Nicole Knödler, Andreas Trück
Photos: Oliver Balle, Axel Klisch, Andreas Trück, u.a.
Anzeigen: Rolf Günther

Basketball

Abt.ltr.: **Katja Gaiser**
Kienbächleweg 3/2
72270 Baiersbronn
Tel. 07442/604872

Ausflug der Basketballspielgemeinschaft (BSG) Nordschwarzwald nach Straßburg

Am Freitag, den 4. Dezember stand wieder der alljährliche Ausflug der Basketballabteilung der BSG Nordschwarzwald auf dem Programm.

Jean-Marie Pattberg organisierte für das Euroleaguespiel SIG Strasbourg gegen den FC Bayern München Basketball 21 Karten. Man erwartete ein spannendes Spiel, denn beide Mannschaften haben immer noch die Chance in die nächste Runde, die Top 16, einzuziehen. Auch Rodrigue Beaubois, ein Spieler, der mit Dirk Nowitzki im Jahre 2011 die NBA-Meisterschaft gewann, war in der Halle und lief für den SIG Strasbourg auf.

Im ersten Viertel war es ein recht ausgeglichener Kampf der beiden Teams. Der einzige Unterschied war die 3er-Quote der beiden Teams. Während der FCB Basketball seine Dreier durch hochprozentige Schützen wie Dusko Savanovic oder K.C. Rivers verwandelte, traf Strasbourg dagegen im ersten Viertel keinen einzigen ihrer Dreier und war so gezwungen sich immer wieder mit Zug zum Korb die Punkte zu erarbeiten.

Im zweiten Viertel wippte das Spiel stärker in Richtung des FCB. Sie hatten alles unter Kontrolle und konnten durch eine gute defensive Leistung und gute Reboundarbeit das Spiel in die Hand nehmen. Dazu kam die immer noch hervorragende Dreierquote des FCB. Sie trafen über das komplette Spiel 40% ihrer 3er! Strasbourg hingegen blieb mit 15% recht blass um die Nase. Zur Halbzeit stand es dann klar 29:48 für den FCB.

In der Mitte des dritten Viertel traf dann auch Strasbourg mit ihrem ersten Dreier der Partie. Zu Beginn des letzten Viertels stand es 40:66 für den FCB und das Team von Svetislav Pesic schaltete ein paar Gänge runter. Das ermöglichte den Franzosen noch ein bisschen ranzukommen und das Ergebnis ein wenig schöner wirken zu lassen; Endergebnis: 69:82.

Mann des Abends war der Münchner „Big“ John Bryant, der 2,11 Meter große Amerikaner. Er war Topscorer des FCB mit 17 Punkten. Er warf 62% aus dem Feld und 66%, wenn er hinter der 3er-Linie warf.

Nach dem Spiel traf man sich noch zum Plaudern mit schönen traditionellen Flammkuchen in einem Strasbourger Restaurant. *Niklas Hayer*

40 Jahre Basketball im TV Baiersbronn

Als vor 40 Jahren die Vorstandsmitglieder Erwin Braun, Walter Finkbeiner und Theo Weber sich auf den Weg nach Heselbach machten und bei Johannes Smeets, der seit September 1974 an der hiesigen Realschule unterrichtete, anzuklopfen, war der Grundstein für eine Basketballabteilung im TV gelegt. Johannes Smeets hatte zugesagt, offiziell im Verein die neue Abteilung Basketball aufzubauen, sah er doch auch darin für sich eine gute Möglichkeit, sich über dieses Engagement in Baiersbronn zu integrieren. Übrigens: Schüler waren über

wenige Sportvertretungsstunden, die Johannes Smeets fachfremd übernommen hatte, auf seine Qualitäten in dieser Sportart aufmerksam geworden und wohl auch der Anregung und dem Wunsche dieser Schüler folgend, war der Vorstand nach Heselbach gekommen, um mit Johannes Smeets Kontakt aufzunehmen.

Bei einem Turnier im Jahre 1978

Parallel dazu hatte sich auch eine basketballinteressierte Gruppe unter der Volkshochschule (VHS) zusammengefunden, die schnell der Abteilung zugeführt werden konnte.

Der Start war gelungen. Doch in der Folgezeit war es für die Entwicklung der Abteilung nicht ganz einfach, denn der TVB war traditionell vom Handball und dem Turnen geprägt und so stand man dem Projekt Basketball doch skeptisch gegenüber. Dennoch, den unausgesprochenen Widerständen zum Trotz entwickelte sich die Abteilung unter der engagierten Leitung von Johannes Smeets sehr ordentlich. So erreichten die Mädels, die 14jährig mit dem Spielen unter Smeets begonnen hatten, als 18jährige den dritten Platz bei der baden-württembergischen Mei-

Ausflug 1979 in die Niederlande

Wasser
Strom
Erdgas

GWB
Gemeindewerke Baiersbronn

Mit Energie vor Ort.

Neumühleweg 11, 72270 Baiersbronn
www.gemeindewerke-baiersbronn.de

Weine, Sekte, Schnäpse (eigene Hausbrennerei),
Spirituosen, Geschenkkörbe in reicher Auswahl.

Geschenkideen rund ums Getränk

Wir beraten Sie gerne!

GAISER
GETRÄNKE

Am Rosenplatz
72270 Baiersbronn
Tel. 0 74 42 / 44 88 · Fax 0 74 42 / 5 03 75
www.gaiser-getraenke.de · info@gaiser-getraenke.de

sterschaft der A-Jugend, um zwei Jahre später als Oberligateam nur knapp den Aufstieg in die Regionalliga zu verpassen.
Inzwischen hatten auch die Männer die Bezirksliga Baden erreicht. Auch deswegen wurde der TVB in den Folgejahren zur ersten Adresse für alle Basketballfreaks aus dem Kreis Freudenstadt, und viele begeisterte Fans fanden zu den Spielen regelmäßig den Weg in die Murgtalhalle, um „ihr Team“ im Kampf um die Punkte zu unterstützen. Viele Sympathisanten, die nicht die Zeit zum Besuch der Heimspiele fanden, verfolgten über die ausführlichen Berichte im „Schwarzwälder Bote“ und „Murgtalbote“ die Wege der Mannschaften.
In den verschiedenen Hoch-Zeiten trainierten und spielten bis zu 120 Aktive in Baiersbronn Basketball. Viele leiteten in der Nachfolge über längere oder kürzere Zeit die Abteilung. Über Monika, Ursula und Thomas Gaiser, Hans Helmut Züfle, Stefan Braun bis hin zu Katja Gaiser, die noch aktuell die Abteilung führt. Ebenso engagierten sich viele Basketballerinnen und Basketballer als Trainerin und Trainer, um unseren Kindern und Jugendlichen Gelegenheit zur wertvollen, sportlichen Aktivität in der Gemeinschaft zu bieten.
Es war eine gute Zeit! Pfingstreisen nach Frankreich, Italien, Jugoslawien (Kroatien), Luxemburg, die Niederlande, Österreich, Ungarn und in die Schweiz mit Wettkämpfen, Kultur und viel Spaß bleiben unvergessliche Erlebnisse.
Doch die Zeiten änderten sich! Das Interesse für den Sport im Verein mit festen Trainings- und Spielterminen, sprich Verpflichtungen der Gemeinschaft gegenüber, ließ in den letzten Jahren doch auffällig nach. Parallel zu der bekannten demographischen Entwicklung in unserer Gesellschaft musste so auch die Basketballabteilung Spielgemeinschaften gründen. Wie bekannt, lebt die Basketball-Abteilung unseres TVB seit 2009 in einer Spielgemeinschaft Nordschwarzwald, zusammen mit dem TV Dornstetten, dem TSV Freudenstadt und der Croatia Freudenstadt. So konnte man den Spielbetrieb – wenn auch erheblich eingeschränkt – aufrechterhalten und das mit derzeit 35 Aktiven, wobei seit 2015 wieder die Jugendarbeit mit U 18 männlich, U 15 weiblich, U 12 mix und U 8 mix forciert wird. Indes ist das Herrenteam, in dem der Anteil Baiersbronns als gering bestätigt werden muss, der Motor der BSG Nordschwarzwald. Nur sehr knapp wurde der Aufstieg in die Landesliga Württemberg in dieser Saison verpasst.

Pfingstfreizeit 1992 in Bezau (Bregenzerwald)

Auch wenn es in Baiersbronn im Basketball gegenüber früheren Zeiten stiller geworden ist, so treffen sich doch montags in der Wilhelm-Münster-Halle viele ehemalige Aktive, Damen und Herren zu einem gemütlichen Zocken, um ihren geliebten Sport und die Freundschaften zu pflegen.
Auch trafen sich 2015 anlässlich des 80sten Geburtstages des Gründers der Abteilung 70 bis 80 Ehemalige zu einem Empfang mit anschließendem internen Turnier und wiederholten diesen Treff am 30. April 2016, bei dem wieder fast 70 aus den Damen- und Herrenteams den Weg von nah und fern in die alte Heimat fanden. Ein Wiedersehen, bei dem viele schöne Erinnerungen ausgetauscht wurden. man versprach sich, dass diese Treffs nicht die letzten gewesen sein würden. So hat sich das Gefühl der Zusammengehörigkeit der Ehemaligen, unabhängig von der aktuellen sportlichen Bedeutung der Abteilung bis heute erhalten und das ist ein Wert an sich, der in unserer schnelllebigen, teils von einer oberflächlichen Gesellschaft geprägten Zeit nicht selbstverständlich ist. *JS*

Kaum zu glauben aber wahr, die Basketballabteilung wird 40 Jahr

So begann die Einladung zum Jubiläumsturnier am 30.04.2016, welcher viele ehemalige Spieler und Spielerinnen folgten. Ab 15 Uhr ging es in der Murgtalhalle los, in der schon manch hitziges und hochkarätiges Spiel ausgetragen und gewonnen wurde. Die Freude war groß, alte Bekannte und Spielgefährten zu treffen. Vier, durch Los zusammengesetzte, Herrenmannschaften sowie zwei Damenmannschaften ermittelten in einem Herren- und einem Damenturnier den Sieger. Auch wenn nicht mehr alles so klappte wie zu den aktiven Zeiten, so war es eine wahre Freude den Teams bei der Korbjagd zu zuschauen. Es wurde wie eh und je gekämpft, gedribbelt, gerebounded, gelacht, beklatscht, gestichelt, verteidigt und gepunktet. Alle hatten ihren Spaß und die Lust auf das nächste Zusammentreffen ist groß.
Nach einem ausgiebigen Tratsch unter der Dusche wurde im Treff gemeinsam getrunken und lecker gegessen. Zum gemütlichen Teil gesellten sich weitere Ehemalige hinzu, die wie die Turnierteilnehmer, die von Bernhard Mueller während des Turniers gemachten Bilder in Dauerschleife auf seiner Leinwand betrachten konnten. Plakate mit Infos und Bildern zu den vergangenen Zeiten hingen aus. So wurde noch lange über Erlebtes gesprochen und gelacht.
Bestärkt durch die zahlreiche Teilnahme und sehr positive Resonanz wird das nicht das letzte Turnier dieser Art sein. Offen ist nur, ob es jährlich oder alle zwei Jahre stattfinden wird. Mein Dank an alle Helfer. *Katja Gaiser*

<u>Unser Spendenkonto:</u>
Nr. 51 60 014 bei der Volksbank Baiersbronn Murgtal eG (BLZ 642 613 63)
IBAN: DE54642613630005160014 BIC: GENODES1BAI

Wir danken herzlich

folgenden Personen und Firmen **für Sach- und Geldspenden für die Erweiterung der Murgtalhalle** (Stand 01.06.2016). (Weitere Spenden werden noch gerne entgegen genommen).

Alpirsbacher Klosterbräu	Alpirsbach
Bangert, Marcus	Baiersbronn
Blume, Hotel	Obertal
Braun, Gerhard	Mitteltal
Braun, Gottfried GmbH	Baiersbronn
Braun, Stefan und Regina	Baiersbronn
Daum, Andreas	Baiersbronn
DER, Reisebüro	Baiersbronn
Faißt, Gerhard und Thomas	GbR B'bronn
Finkbeiner, Autohaus	Baiersbronn
Frey, Georg (Brennstoffe)	Mitteltal
FrischFaserKarton	Baiersbronn
Gaiser, Thomas Getränke	Baiersbronn
Gaiser, Walter „Hirsch"	Baiersbronn
Gaisser, Ing.-Büro	Baiersbronn
Glaser, Jürgen und Kai	GbR B'bronn
Hein, Kurapotheke	Baiersbronn
Hinker GmbH	Baiersbronn
Klumpp, Kurt	Baiersbronn
Kneißler, Axel	Baiersbronn
Knödler, Druckerei	Baiersbronn
Kreissparkasse	Freudenstadt
Lange, Uwe	Obertal
Liepelt, Ing.-Büro	Baiersbronn
Liepelt, Klaus-Jürgen	Baiersbronn
Maier, Michael	Baiersbronn
Möhrle, Raum und Idee	Baiersbronn
Möhrlen, Christof	Baiersbronn
Mutschler, Karl und Edda	Baiersbronn
Obkircher, Walter	Baiersbronn
Reif, Bauunternehmung	Baiersbronn
Schleeh, Autohaus	Röt
Schleh,Fliesenfachgeschäft	Mitteltal
Schliffkopf Hotel	Baiersbronn
Schmelzle, Thomas	Mitteltal
Schmid, Ing.-Büro	Loßburg
Schwab, Schwarzwaldapotheke	B'bronn
Schwarzwälder Bote	Freudenstadt
Sport Concept	Reutlingen
Sport Klumpp e. K.	Baiersbronn
Straub, Martin	Baiersbronn
Vetter, Manfred	Baiersbronn
Volksbank eG	Baiersbronn
Waltersbacher GmbH	Obertal
Walz, Autohaus	Baiersbronn

und allen weiteren Spendern und Sponsoren, die unsere sechs Sponsorenläufe zu Gunsten der Erweiterung der Murgtalhalle so tatkräftig unterstützt haben!

Spende für den TV Baiersbronn

Die Mitglieder des TVB, Marcus Bangert (links) und Axel Kneißler (rechts) organisierten mit Unterstützung unter anderem der Baiersbronn Touristik, der Mountain-Bike-Gruppe des TVB, der Damenhandballerinnen des TVB und vieler Sponsoren am 18. Oktober das 1. City-Cross-Rennen im Baiersbronner Unterdorf. Der durch die Veranstaltung erwirtschaftete Gewinn wurde für die Erweiterung der Murgtalhalle an die TVB-Vorstände Rolf Günther (Zweiter von links) und Bernd Liepelt (Dritter von links) übergeben. Diese haben sich über die Spende sehr gefreut. Auf Grund des großen Erfolges ist für den Herbst 2016 die 2. Auflage dieses Radsportevents geplant.

Wir freuen uns auf Ihren Besuch!

Ihre Familie Heinsohn
und das Team
der

Mühlbach Stube

**Das gemütliche Wirtshaus
mit schönem Biergarten**

Uferweg 2 · 72270 Baiersbronn
Tel. 0 74 42 - 18 09 100 · info@muehlbachstube.de
Montag Ruhetag · Dienstag - Sonntag 11 - 24 Uhr geöffnet

Schwarzwaldhotel
TANNE
★ ★ ★ TONBACH
Familie Möhrle

Bei uns erwarten Sie besondere Erlebnisse:

- Die „Baiersbronner Himmelssauna im Baumhaus“ (Finn. Sauna in 10 Metern Höhe)!
- Das Bad im ausgehöhlten Baumstamm unter freiem Himmel
- Die „Baumbar“ mit Cocktails und Bierkarussell
- Kulinarische Stunden im Kuschelkeller oder auf der Panorama-Terrasse
- **Wellnessbereich donnerstags für auswärtige Gäste von 13.00 - 22.30 Uhr** (EUR 17.- p. P., bitte Bademantel und Handtücher mitbringen)

Wellness Stars
★★★★
Baden-Württemberg

Gerne stellen wir Gutscheine aus.

Wir freuen uns auf Sie - Ihre Familie Möhrle!

**Hotel Tanne Tonbach · Jörg Möhrle e.K. · 72270 Baiersbronn-Tonbach
Tel: 07442 – 8330 · www.hotel-tanne.de**

EMAS
Geprüftes Umweltmanagement
DE-164-00046

Mountainbike

Kontakt: **Andreas Reichel**
Ruhesteinstr. 8
72270 Baiersbronn
Tel. 07442/81252

Frühjahrsausfahrt der Biker

Die Frühjahresausfahrt ist gelungen... allerdings typisch April. Samstags sind wir anfangs trocken und ab Schiltach patschnass bis zum Naturfreundehaus „Sommerecke“ gekommen. Die zehn Radler hatten aber trotzdem ihren Spaß (hoffe ich zumindest) 53 km und 1.300 Höhenmeter sind das Resultat. Die Unterkunft war klasse und der abendliche Nachschlag beim Essen unerschöpflich.

Sonntagmorgens lag dann noch Schnee auf den Bäumen und nachdem wir den Platten von Billi geflickt hatten, ging es am Anfang in den Wolken los, aber die Sonne ließ nicht lange auf sich warten. So konnten bald Klamotten ausgezogen werden und von Alpirsbach bis auf die Höhe floss der Schweiß. Die unangenehmste Strecke (aber auch witzig) war vom Waldcafé bis nach Baiersbronn, denn da hatten wir richtiges Schneetreiben...

Ich grüße alle Radler von heute und alle anderen, auf die ich mich dienstags freue.

Bis dahin liebe Grüße. *Andreas Reichel*

Samstags bei der Abfahrt am Schulzentrum war es noch trocken...

...sonntags auf der Rückfahrt war dann Schneetreiben angesagt.

Neue Mountainbikegruppe innerhalb des TVB

Die Mountainbiker des TVB starten mit einer neuen Gruppe in den Mai. Eingeladen sind alle Mountainbiker, die gemütliche Touren mit Gleichgesinnten fahren möchten. Ziel ist, den gemeinsamen Leistungsstand zu erhöhen und etwas für das Herz-Kreislauf-System zu tun. Start der abendlichen Touren ist auf dem Parkplatz der Realschule immer dienstags um 18:15 Uhr. Es steht immer eine Begleitung aus den bestehenden TV-Bike-Gruppen zur Verfügung, so dass auf die Wünsche und das Niveau der Gruppe eingegangen werden kann. Das gemütliche gemeinsame Radeln steht im Vordergrund, was aber nicht gegen einen Einkehrschwung spricht. Außerdem gibt es jederzeit die Möglichkeit in eine andere Leistungsstufe der Bike-Gruppe zu wechseln. Monatlich wird durch die beiden Trainer ein Fahrtechniktraining angeboten, um die Sicherheit auf dem Fahrrad zu fördern und den Spaß am Sportgerät zu entwickeln.

Interessierte Mountainbiker sind herzlich eingeladen, am 03.05.2016 zur ersten Tour vorbeizuschauen. Falls die Gruppe Spaß macht und Sie weiter mitfahren möchten, ist eine Mitgliedschaft im TVB notwendig. Sie können sich gerne per Mail an andreasreichel@giese-optik.de oder b.stockburger@web.de wenden. *Andreas Reichel*

Förderpreis des Sportkreises FDS

Eine Urkunde und -noch viel wichtiger- Geld bekamen fünf Vereine, die sich um den Jugendförderpreis 2014 beworben hatten. „Insgesamt gingen sieben Bewerbungen ein“, sagte Jugendleiter Andreas Trück. Die Kreissparkasse Freudenstadt hatte wieder 3.000,- Euro für diesen Wettbewerb ausgeschüttet. Die Rangfolge: 1. SV Baiersbronn (1.000,- Euro), 2. Platz: TC Dettingen (750,-), 3. Platz: SSV Schönmünzach (500,-), **4. Platz: TV Baiersbronn (375,-)**, 5. Platz: ASV Bildechingen (375,-).

Werden auch Sie
Werbepartner
des TV Baiersbronn

Wir bieten:
- Hallenbanden-Werbung
- Werbung auf Sportkleidung
- Anzeigen-Werbung im TV-Report

Bitte nehmen Sie mit Rolf Günther Kontakt auf: Tel. 0 74 42 / 56 39

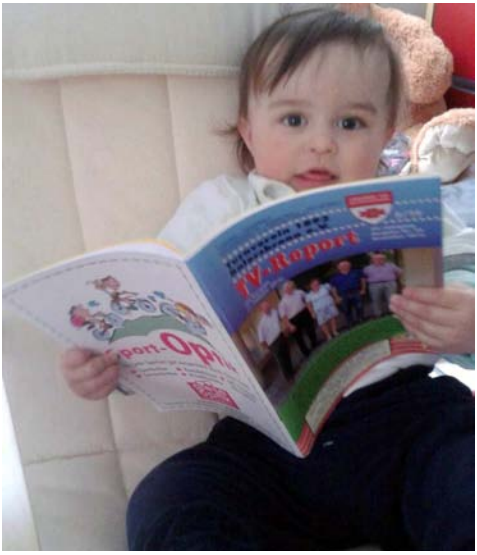

<u>Redaktionsschluss:</u>
Die nächste Ausgabe des TV-Reports ist die 56. Auflage. Er erscheint im Dezember 2016. Redaktionsschluss ist Samstag, 01. Oktober 2016.
(auch Leon Senn aus Hendschiken/Schweiz freut sich schon auf die neue Ausgabe!)

Viele Biker halfen tatkräftig bei der Erstellung der Singletrails in den Baiersbronner Wäldern.

Wieder Wirbelsäulengymnastik beim Turnverein

Der Kundencenter-Leiter der AOK Nordschwarzwald aus Baiersbronn, David Sackmann (Zweiter von rechts), überreichte an die Wirbelsäulengruppe des TVB neue Pezzi-Bälle und Thera-Bänder. Der neue 1. Vorsitzende des TVB, Rolf Günther (Erster von rechts) und die Kursleiterin Gabriele Raddadi (vorne) freuten sich über diese neue Übungsgeräte und bedankten sich sehr herzlich für diese Spende. Ein neuer zehnteiliger Kurs „Wirbelsäulengymnastik“ mit Sport- und Gymnastiklehrerin Gabi Raddadi beginnt wieder Mitte September 2016 (immer donnerstags von 18.15 bis 19.15 Uhr).

Die „Zumba-Kids“ des TVB traten mit ihrer Übungsleiterin Gabi Raddadi beim diesjährigen Kinderfasching der Baiersbronn Touristik in der Schwarzwaldhalle auf.

Turnverein legt Grundstein für kommendes Vereinsjubiläum

Große Ereignisse werfen ihre Schatten voraus: der Turnverein Baiersbronn begeht im Jahr 2018 sein 125jähriges Bestehen. Aus diesem Anlass folgte eine zwölfköpfige Delegation von engagierten Mitgliedern am 16./17. April der Einladung des Schwäbischen Turnerbunds (STB) ins Bildungs-zentrum nach Bartholomä zu einem Jubiläumsworkshop. In zwei arbeitsreichen Tagen wurde unter der Moderation von Karina Gohr vom STB der Start ins 2018 kommende Jubiläum eingeläutet. In ersten Gesprächen ließen die Teilnehmer zunächst ihren Zielen, Wünschen und kreativen Ideen freien Lauf. Man wurde sich schnell einig, dass das kommende Jubiläum nicht nur die letzten 125 Jahre reflektieren, sondern den Verein in seiner ganzen Bandbreite präsentieren soll.

Nach diesem ersten Gedanken- und Meinungsaustausch wurde in einem weiteren Schritt unter der routinierten und kenntnisreichen Anleitung der Moderatorin ein konkreter Termin- und Aktionsplan für die geplanten Festivitäten erstellt. So sollen ein Festakt, ein Sportwochenende für jung und alt, eine Festchronik sowie weitere sportliche Highlights der einzelnen Abteilungen den Vereinsgeburtstag mit Leben füllen. In einem letzten Schritt wurden Arbeitsgruppen für die einzelnen Maßnahmen erstellt sowie konkrete Verantwortliche für die einzelnen Arbeitsbereiche gewählt. Zufrieden über das erreichte Ergebnis und mit vielen tollen Ideen im Gepäck verließen die Teilnehmer am Ende das Seminar. Sichtlich zufrieden zeigte sich auch Rolf Günther, 1. Vorsitzender des Turnvereins Baiersbronn. „Meine Erwartungen wurden übertroffen, unser Team hat hervorragend gearbeitet. Der Grundstein für unser kommendes Jubiläum wurde gelegt.“ Der Turnverein freut sich auf weitere engagierte Mitglieder, die die Vorbereitungen zu den Feierlichkeiten in 2018 unterstützen möchten. Interessierte können sich bei der Vorstandschaft oder den einzelnen Abteilungsleitern melden.

Sonja Weinläder

Turnverein sucht kreative Köpfe – Logo für Vereinsjubiläum gesucht

Im Jahr 2018 feiert der TVB einen besonderen Geburtstag. Die Gründung des Vereins im Jahr 1893 liegt dann 125 Jahre zurück. Dieses Fest wollen wir auch mit Hilfe eines Jubiläumslogos in den Köpfen der Bürgerinnen und Bürger verankern. Daher haben wir uns entschieden, nach unserem Jubiläumslogo in Form eines Wettbewerbs zu suchen. Alle Mitglieder aber auch Baiersbronner Bürger, kreative Kinder, Jugendliche und Erwachsene, kurz gesagt „Alle“ haben die Möglichkeit unserem Vereinsjubiläum ein Gesicht zu geben.

Wir suchen ein Logo, das bereits im Jahr 2017 für die Werbeaktivitäten in allen Medien eingesetzt werden kann. Im Jubiläumsjahr hilft es dann als Wiedererkennungsmerkmal bei allen Veranstaltungen und Wettkämpfen.

Das Logo sollte sich thematisch mit dem Jubiläum bzw. mit dem Turnverein Baiersbronn und seinen Sportarten befassen. Der Kreativität sind dabei keine Grenzen gesetzt.

Die genaue Ausschreibung des Wettbewerbs wird derzeit erstellt und erfolgt im Herbst 2016.

Andreas Trück

Der Festakt und die Ehrungen finden am Samstag, den 21. April 2018 statt.
Ein Sportwochenende rund um die Murgtalhalle ist für 9./10. Juni 2018 und die Turnschau des Turngaus Schwarzwald ist für den Herbst 2018 vorgesehen.

DER GESCHENK-TIPP MIT ERHOLUNGSGARANTIE

Smartbox
Die smarte Art zu schenken.

Neu!

Das ideale Geschenk zu besonderen Anlässen.

Städte-Trip, kurze Auszeit, Abenteuer, Wellness für die Seele oder einfach mal ein Sektfrühstück für 1 oder 2 Personen

schon ab 29,90 €

DER Deutsches Reisebüro
Stuttgarter Straße 4
72250 Freudenstadt
t: +49 7441 – 84049 · freudenstadt1@der.com
www.der.com/freudenstadt1

WÜNSCHE WERDEN REISE

DER

Smartbox Experience Ltd., Fourth Floor, Block E/F, Georges Quay House, Townsend Street, Dublin 2, Ireland

Erfolgreiches Dschungelabenteuer in Baiersbronn

Mitte April veranstaltete Niklas Hayer, Freiwilligendienstleistender (FSJ'ler) des TVB und den Grundschulen Baiersbronn und Klosterreichenbach, einen Hallensporttag für Kinder bis zu neun Jahren in der Murgtalhalle. Mit etwa 80 teilnehmenden Kindern der Wilhelm-Münster-Schule Baiersbronn und der Grundschule Klosterreichenbach war der Event ein großer Erfolg.

Nach einem gemeinsamen Aufwärmprogramm durften die Kinder ihr sportliches Geschick an zehn verschiedenen Dschungelstationen beweisen. Die Abenteurer von Morgen schwangen an Lianen durch die Halle, erforschten die alten Minenschächte und stahlen den Affen ihre heißgeliebten Bananen. Die Kids wurden an verschiedenen Großgeräten in Sachen Kraft und koordinativen Fähigkeiten geschult und waren mit Begeisterung dabei.

Während sich die Kinder in der Halle austobten, machten es sich ihre Eltern bei Kaffee und Kuchen im dortigen Vereinsraum (TV-Treff) gemütlich. Die Kinder hatten eine Menge Spaß und konnten zum Abschluss mit Stolz ihre Abenteurerurkunde entgegen nehmen.

Dank der vielen enthusiastischen Helfern in der Halle und zahlreichen Kuchenspenden der Eltern kamen schließlich über 240 EURO zusammen, die dem Förderverein der Wilhelm-Münster-Grundschule Baiersbronn gespendet wurden, um in neue Sport- und Pausenspielgeräte zu investieren, worüber sich die Schülerinnen und Schüler ganz besonders freuen.

Die Verantwortlichen vom TVB, der Grundschule Klosterreichenbach und der Wilhelm-Münster-Schule freuen sich sehr über die gelungene Kooperationsveranstaltung und können auch im kommenden Schuljahr wieder auf tatkräftige Unterstützung zählen. Mit Patrick Fischer ist die FSJ-Stelle Sport und Schule bereits besetzt, so dass mit Sicherheit weitere gelungene Aktionen auf die Baiersbronner Kinder warten.

Niklas Hayer

Bald heißt es Abschied nehmen

Auch dieses Jahr endet der Freiwilligendienst von Niklas Hayer am Ende dieses Schuljahres. Es war eine aufregende und sehr lehrreiche Zeit für den diesjährigen FSJ‘ler des TV Baiersbronn. Durch vielseitige Einsätze in den Kooperationsschulen (Wilhelm-Münster Grundschule & Grundschule Klosterreichenbach) und Aufgaben im Verein, welche sowohl Übungsstunden als auch Büroarbeiten beinhalteten, entwickelte sich Niklas Hayer stets weiter. Im Verein war er unter anderem in der Handball F-Jugend, welche durch gutes Training eine super Saison spielten und als Team zusammen wuchsen, in der Kooperation Kinder-Turnen, bei dieser die Kindern in konditionellen Fähigkeiten weiter gebildet wurden und in seiner großen Liebe dem Basketball eingesetzt. Nach langer Zeit gab es wieder eine Basketball Jugendgruppe, um die versäumte Vereinsarbeit in Sachen Basketball wieder aufzugreifen.

Auch in der Wilhelm-Münster-Grundschule fand eine Basketball-AG statt, welche eine so große Resonanz herbeiführte, dass die Gruppe zweigeteilt werden musste. Mit den Klassen 1&2 gab es fast täglich eine AG, in welcher die Kinder spielerisch in Sachen Koordination weitergebildet wurden. Rektorinnen und Lehrer, waren der Auffassung, dass die Arbeit des FSJ'lers sich positiv für die Kindern und entlastend für das ganze Kollegium auswirkte.

Durch das Jahr, war viel Selbstorganisation gefragt. Neben den regulären Stunden in der Schule und im Verein, musste jede Stunde vorbereitet werden, um einen gewissen Standard zu wahren. Auch der eigene Sport sollte natürlich nicht zu kurz kommen und so galt es eine gute Mischung zu finden. Mit dem FSJ kam für Niklas Hayer auch große Verantwortung. Was immer wieder auf die Probe gestellt wurde, er sich aber stets bewies.

Der durch das Jahr erst richtig im Leben angekommene Abiturient, hat den festen Gedanken eine derartige berufliche Laufbahn anzustreben. „Das FSJ war wegweisend für mich. Ich hatte immer viel Spaß mit meinen Kollegen in der Schule und im Verein. Auch die Kinder haben viel zu dieser guten Zeit beigetragen. Es war jeder Tag anders und es kam auch Verantwortung mit, als man in der Gruppe die Führungsposition übernahm."

Für das nächste Schuljahr hat der TVB schon einen Nachfolger gefunden. Der in diesem Jahr frischgebackene Abiturient Patrick Fischer aus Freudenstadt wird die Vereinsarbeit im nächsten Jahr weiter führen und dem TVB sowie den Kooperationsschulen behilflich sein. *Niklas Hayer*

Patrick Fischer

HELMUT GAISER GMBH

✔ Deponie ✔ Schotterhandel ✔ Winterdienst

✔ Vermietung von Baumaschinen ✔ Baugeschäft

CONTAINER SERVICE

72270 BAIERSBRONN

Tel. 0 74 42 / 24 13 u. 74 04 - Fax 0 74 42 / 53 10

E-Mail: gaiser-bau@t-online.de - www.gaiser-bau.de

Anziehend

die Styles der neuen Kollektion

NEU BEI UNS:

soyaconcept®

CECIL

Street One

Life Modeladen
Freudenstädter Straße 6
72270 Baiersbronn
Telefon: 07442/180105

life Modeladen

Familien-Nachrichten

Wir gedenken unserem Mitglied:
Ruth Werner, Pappelweg, Baiersbronn
(80 Jahre)

Wir gratulieren
... zur Goldenen Hochzeit
Rolf und Ursula Kläger, Baiersbronn

Wir gratulieren
... zur Hochzeit
Christian und Tina König geb. Günther

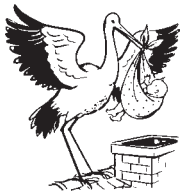

Wir gratulieren
... zur Geburt
des Sohnes **Nils** den Eltern Björn Michael und Nicole Österle geb. Kielwein

der Tochter **Anneli** den Eltern Dirk und Sonja Tina Frietsch geb. Seid

Im Jahr 2016 durften bzw. werden folgende Vereinsmitglieder einen **„runden" Geburtstag** feiern. Der TVB gratuliert recht herzlich und wünscht allen Glück und Gesundheit für die Zukunft.

50 Jahre:
Thomas Gaiser, Martina Liepelt, Iris Züfle, Andreas Klumpp, Claudia Buchmann, Britta Eitel, Ines Gaiser, Petra Beeharry, Annerose Fuss, Stefan Frey, Ulrike Klumpp, Bernd Liepelt

60 Jahre:
Klaus Faisst, Klaus Heizmann, Clemens Grießhaber, Heinrich Reiser, Annemarie Boschert, Siegfried Dreger

65 Jahre:
Irmgard Scordino, Renate Müller-Krampe, Monika Witte, Dieter Weispfennig, Elke Koenig, Eberhard Holz
70 Jahre:
Peter von Au, Ursula Finkbeiner, Friedrich Röck, Dieter Rapp, Egbert Reif, Christel Walch
75 Jahre:
Alfred Wein, Richard Müller, Heidi Klumpp, Ingrid Gaisser, Willy Klumpp
80 Jahre:
Julie Seeger, Ruth Werner (verstorben 3/16), Rolf Kläger, Fritz Gaiser, Gerta Finkbeiner, Luise Gaiser
85 Jahre:
Gottfried Braun, Else Dauner, Gustav Finkbeiner, Inge Bechtle
90 Jahre:
Willy Glück, Otto Braun

Sonja Günther (Mitte) wurde 60.

denker
edv kommunikation
HARDWARE
SOFTWARE
NETZWERKE
SERVICE
Ihr Kundendienst vor Ort!
Ruhbachgasse 13/1 • 72270 Baiersbronn-Mitteltal
Telefon 07442/81088 • Fax 81099
E-Mail: info@denker-edv.de
Internet: www.denker-edv.de

Andreas Klumpp (oben links) wurde 50.
Das „Ja-Wort“ gaben sich Jennifer (geb. Dreger) und Tom Streefkerk.
Renate Krampe-Müller wurde 65.

Bilder von der Erweiterung der Murgtalhalle

06.04.2016

02.06.2016

Bei der Sportlerehrung der Gemeinde wurden wieder viele Sportler/innen des TVB für ihre herausragenden sportlichen Leistungen geehrt. Vom Handball: Hannah Frei und Ina Klisch sowie von der SG Freudenstadt-Baiersbronn die weibliche B-Jugend mit Trainer Axel Klisch und die männliche E-Jugend. Vom Turnen: Rosi und Tina Broß, Alexa Günter, Patricia Herbert, Lisa Münzberg, Nastja Waal, Mina Wagner und Leonie Würth.

Ausflug der Tänzerinnen und Tänzer

Der Tanzausflug im Jahr 2015 führte uns vom 16. - 18. Oktober zusammen mit dem Fanclub der Achertäler Partyband nach Maria Alm in der Region Hochkönig. Nach der Ankunft im Hotel Niederreiter haben wir uns bei einem Rundgang den Ortskern von Maria Alm angeschaut. Am Abend spielte im Hotel eine Zweimann-Kapelle zum Tanz auf.

Eine Wanderung führte uns am Samstag auf den Berg Natrun. Über die Jausenstation Grammlergut ging es zur Jufenalm und wieder zurück ins Tal. Nach dem Abendessen hat die Achertäler Partyband ein abwechslungsreiches Programm geboten.

Auf der Rückfahrt am Sonntag erfolgte der Abschluss im Brauhaus in Böblingen.

Reinhold Meier

Wussten sie schon, dass ...

- **alle Sport- und KfZ-Unfälle weiterhin unverzüglich bei unserem ehemaligen 1. Vorsitzenden Manfred Koenig (☎ 07441/86 37 41 im Geschäft und ☎ 07441/86 37 40 privat) zu melden sind?**

- unser 1. Vorsitzender **Rolf Günther** mal wieder bei den Gewinnern bei der Wahl „Handballer des Jahres“ war? Bei der von der HANDBALLWOCHE ausgeschriebenen Wahl gewann er dieses Mal eine Tasche Statement K-Line Pro der Marke Kempa.

- unser Mitglied **Jochen Weber**, startend für den SV Ostfildern, **bei den Württembergischen Kunstturnseniorenmeisterschaften** am 2. Mai 2015 in Heinriet (bei Heilbronn) in der Altersklasse 50 – 54 **gewann**?

- unsere Jugendspielerinnen **Ina Klisch und Hannah Frei** in ihrem Gastverein SG Dornstetten **Südbadische-A-Jugend-Meister im Handball** wurden?

Turnverein Baiersbronn Termine 2016

Sa/So	18./19.06.**2016**	Quali-Turnier Murgtal-Beach-Cup	Schulzentrum
Sa	25.06.	Vereinswerkstatt (Seminar mit STB)	TV-Treff
Sa	02.07.	Altpapiersammlung	Baiersbronn
So	03.07.	Gau-Kinderturnfest	Epfendorf
Di	05.07.	TVB-Ausschussitzung	Hotel „Hirsch“
Sa/So	16./17.07.	Flecka-Fescht	Baiersbronn-Oberdorf
Sa	23.07.	3. Murgtal-Beachvolleyball-Ladies-Cup	Schulzentrum
So	24.07.	1. Murgtal-Beachvolleyball-Mixed-Cup	Schulzentrum
Do-So	28.-31.07.	Landesturnfest	Ulm
Sa	06.08.	Beach-Handball-Turnier	Schulzentrum
Sa	22.10.	Gaujugendturntag	TV-Treff/Murgtalhalle
Sa	05.11.	Turnschau des Turngaus Schwarzwald	Wehingen
Sa	05.11.	Altpapiersammlung	Baiersbronn
Sa	19.11.	Klausurtagung (125 Jahre TVB)	Schliffkopf

Beitragsordnung des Turnverein 1893 Baiersbronn e. V. (gem. § 6 Vereinssatzung)

1. Die Beitragsordnung regelt alle Einzelheiten über die Pflichten der Mitglieder zur Entrichtung von Beiträgen an den Verein. Sie ist Bestandteil der Beitrittserklärung.

2. Der Mitgliedsbeitrag, die Aufnahmegebühren und die Umlagen werden von der Mitgliederversammlung beschlossen. Die festgesetzten Beiträge gelten ab Beginn des Jahres, in dem der Beschluss gefasst wird. Die Mitgliederversammlung kann durch Beschluss einen anderen Termin festsetzen.

3. Der **jährliche Mitgliedsbeitrag** an den Verein beträgt **ab 01.01.2008** (gemäß Beschluss der Mitgliederversammlung vom 30.03.2007):

- **Ehrenmitglieder beitragsfrei**
- **Kinder bis 4 Jahre beitragsfrei** (beim Eltern-Kind-Turnen ist eine aktive Mitgliedschaft des betreuenden Elternteils zwingend notwendig)
- **ab drittem Kind** (unter 18 Jahren in einer Familie) **beitragsfrei**
- **Jugendliche** (4 bis 18 Jahre) **40,00 Euro**
- **Aktive Mitglieder 60,00 Euro**
- **Passive Mitglieder 30,00 Euro**
- Für Sportler/innen, die an einer **Wettkampfrunde** im Laufe eines Jahres teilnehmen oder von Sportler/innen von Abteilungen, deren **Betreuung einen erhöhten finanziellen Aufwand** verursacht, wird ein **zusätzlicher Betrag von 15,00 Euro** erhoben.

4. Anträge auf Änderungen der Beitragshöhe sind mit entsprechenden Nachweisen dem Schatzmeister vorzulegen.

5. Im Mitgliedsbeitrag ist die Sportversicherung des Württembergischen Landessportbundes (WLSB) enthalten.

6. Der Einzug des Mitgliedsbeitrages erfolgt ausschließlich durch das SEPA-Lastschriftverfahren über EDV.

7. Bei Vereinseintritt bis zum 30. Juni ist der volle Mitgliedsbeitrag, ab 01. Juli der halbe Mitgliedsbeitrag zu entrichten.

8. Der Vereinsaustritt ist nur zum Ende eines Kalenderjahres möglich und muss beim Schatzmeister bis zum 30. November schriftlich erklärt werden.

9. Abteilungen können zur Deckung der Mehrausgaben auf Beschluss der Abteilungsversammlung und mit Zustimmung des Ausschusses Abteilungsbeiträge, Umlagen und Aufnahmegebühren erheben. Sie sind den Mitgliedern bei Eintritt in die Abteilung bekannt zu geben.

10. Für zusätzliche Sportangebote (Kurse) gelten gesonderte Gebühren.

11. Die Mitgliederverwaltung erfolgt durch Datenverarbeitung (EDV). Die personengeschützten Daten der Mitglieder werden nach dem Bundesdatengesetz gespeichert. Änderungen des Namens, der Anschrift und des Kontos sind sofort dem Schatzmeister mitzuteilen.

(Ordnung des TVB in der Fassung vom 30.03.2007/22.09.2010/13.10.2013)

Beitrittserklärung ausfüllen, ausschneiden und weiterleiten an:
TV Baiersbronn e.V.
Nogent-le-Rotrou-Str. 10, 72270 Baiersbronn
oder:
Postfach 1351 / 72258 Baiersbronn

TURNVEREIN 1893 BAIERSBRONN

Beitrittserklärung

Hiermit erkläre ich meinen Beitritt zum Turnverein 1893 Baiersbronn e.V. als

- ○ jugendliches
- ○ aktives
- ○ passives Mitglied

_____
Zu- und Vorname

_____
Straße und Hausnummer

_____
Postleitzahl und Ort
Geboren am: __. __ . __ __ . __ __ __ __

_____
E-Mail-Adresse

_____
Ort, Datum und Unterschrift

Zur Abteilung:

- ❏ Handball
- ❏ Basketball
- ❏ Volleyball
- ❏ Leichtathletik
- ❏ Turnen
- ❏ Jedermann
- ❏ Radsport
- ❏ _____

SEPA-Lastschriftmandat

Hiermit ermächtige ich den Turnverein 1893 Baiersbronn e.V. Zahlungen von meinem unten angegebenen Konto mittels Lastschrift einzuziehen.
Zugleich weise ich mein Kreditinstitut an, die vom Turnverein 1893 Baiersbronn e.V. gezogenen Lastschriften einzulösen.
Die Lastschrift ist durch die Gläubigeridentifikationsnummer des Turnvereins Nr. DE28ZZZ00000390181 und als Mandatsreferenz die Mitgliedsnummer und einen Zusatz (z.B. Beitrag) gekennzeichnet.
Der Einzug der Beträge erfolgt jährlich am 01.07. des jeweiligen Jahres. Fällt der Fälligkeitstag auf ein Wochenende oder Feiertag, verschiebt sich der Fälligkeitstag auf den folgenden Werktag.
Hinweis: Ich kann innerhalb von 8 Wochen, beginnend mit dem Belastungsdatum, die Erstattung des belasteten Betrages verlangen. Es gelten dabei die mit dem Kreditinstitut vereinbarten Bedingungen.

Name und Adresse des Zahlungspflichtigen

_____
_____
_____

IBAN des/der Zahlungspflichtigen

BIC des kontoführenden Kreditinstitutes (8- oder 11stellig)

Kontoführendes Kreditinstitut

Ort, Datum

Rechtsverbindliche Unterschrift Zahlungspflichtiger

Ziehen Sie um?

Dann füllen Sie bitte dieses Formular aus und senden es an:
Turnverein 1893 Baiersbronn e.V., Postfach 1351, 72258 Baiersbronn
oder per Mail an: tvbaiersbronn@gmx.de

Name, Vorname .....

Neue Anschrift:

Straße, Hausnummer .....

_____ _____

PLZ Ort

umgezogen ab / seit .....

Haben Sie ein neues Konto?

Bitte ausfüllen, wenn Sie uns eine Einzugsermächtigung erteilt haben und sich Ihre Bankverbindung ändert:

_____ _____

Konto-Nummer Neue Bankleitzahl

_____ _____

IBAN-Nummer BIC

_____

Name oder Kurzbezeichnung der Bank

_____

Name des Kontoinhabers

Abmeldungen (nur zum Ende des Kalenderjahres möglich) sind schriftlich **bis spätestens 30.11.** zu richten an: **Turnverein 1893 Baiersbronn e.V., Postfach 1351, 72258 Baiersbronn** oder per Mail an: tvbaiersbronn@gmx.de (siehe auch Punkt 8 der Beitragsordnung).

Melden Sie bitte auch Namens-, Adress- oder Kontoänderungen an oben genannte Adresse. Sie erleichtern uns ehrenamtlichen Funktionären erheblich die Arbeit und gleichzeitig garantieren wir Ihnen, dass Sie den nächsten TV-Report auch erhalten.

Vielen Dank!

Liebe Mitglieder, liebe Leser,

der TV Baiersbronn bedankt sich an dieser Stelle bei allen Firmen und Geschäftsleuten recht herzlich für ihre Unterstützung. Darum bitten wir die Leser dieses TV-Reports, auch die Inserenten bei ihren Einkäufen zu berücksichtigen. Nur durch die Unterstützung dieser Werbepartner ist es möglich, dass unsere Vereinszeitung kostenfrei an Mitglieder, Kursteilnehmer, Einwohner und Gäste verteilt werden kann. **Herzlichen Dank!**

Haben Sie Lust, zu uns zu kommen?

(Stand: 01.11.2015)

Hausmeister Mast: ☎ 84 26 30 (Pr. 76 91); TV-Treff: ☎ 12 24 89; Murgtalhalle ☎ 6 02 57

Abteilung Turnen: (Abteilungsleiterin: Hannelore Günther ☎ 57 22)

Montags:	Wilhelm-Münster-Schule	
	Eltern-Kind-Turnen	
17.00 - 18.00 Uhr	Ltg.: *Julia Schmidt*	☎ 83 79 550
16.00 - 18.30 Uhr	**Leistungsgruppe (weiblich)** in Freudenstadt (Fahrnerhalle)	
	Ltg.: *Eryka Kost*	☎ 07447/291 100
Dienstags:	**Leistungsgruppe (weiblich)**	
17.00 - 20.15 Uhr	Ltg.: *Sonja Weinläder, Eryka Kost*	☎ 0170/5510980, 07447/291 100
17.00 - 18.30 Uhr	**Buben:** Ltg.: *Katrin Günter*	☎ 12 06 18
20.15 - 21.50 Uhr	**Fitness- u. Skigymnastik....**von allem etwas (für Damen und Herren)	
	Ltg.: *Monika Sillmann, Sabine Dölker*	☎ 46 04, 07447/351
20.15 - 22.30 Uhr	**Mountainbikegruppe (Treffpunkt Murgtalhalle)**	
	Ltg.: *Andreas Reichel, Bernd Stockburger*	☎ 8 12 52
Mittwochs:	**Leistungsgruppe (weiblich)** in Freudenstadt (Fahrnerhalle)	
16.00 - 18.30	Ltg.: *Eryka Kost*	☎ 07447/291 100
Freitags:	**Leistungsgruppe (Nachwuchs)** im TV-Treff und Murgtalhalle	
16.00 - 19.00 Uhr	Ltg.: *Sonja Weinläder, Eryka Kost*	☎ 0170/5510980, 07447/291 100
17.00 - 20.30 Uhr	**Leistungsgruppe (weiblich)** Murgtalhalle	
	Ltg.: *Sonja Weinläder, Eryka Kost*	☎ 0170/5510980, 07447/291 100
17.00 - 18.00 Uhr	**„Bewegung, Spiel und Spaß“ (männlich und weiblich)**	
4 - 6 Jahre:	Ltg.: *Inge Gaiser, Anne Herbert, Birgit Fischer*	☎ 6761
1. + 2. Klasse:	Ltg.: *Monja Fielker, Niklas Hayer*	☎ 12 33 77
3. + 4. Klasse:	Ltg.: *Silke Döttling-Seitz*	☎ 60 41 53
18.00 - 19.00 Uhr	**Kinderturnen Schüler/innen 6 – 13 Jahre**	
	Ltg.: *Stefanie Barth*	☎ 12 13 86
	F-Jgd. (2007) bis D-Jgd. (1999)	

sonstiger Gesundheits- und Freizeitsport: (Auskunft: Anja Kneißler ☎79 79)

Montags:	Wilhelm-Münster-Schule	
	Freizeitgruppe – Fit und Aktiv (ab 18 Jahre, gemischt)	
18.00 - 19.00 Uhr	Ltg.: *Monika Sillmann, Sabine Eberhardt*	☎ 46 04, 12 08 50

Abteilung Jedermann-Turnen: (Abteilungsleiter: Helmut Reinhardt) ☎ 23 43)

Freitags:	**Herren**	
19.00 - 20.30 Uhr	ÜL: *Rolf Rothfuß*	☎ 52 90

Abteilung Leichtathletik (Sommerhalbjahr): (Abteilungsleiter: *Oliver Peitsch* ☎ 6 03 76)

Mittwochs:	**Stadion**	
18.00 - 19.15 Uhr	einschl. Abnahme des Dt. Sportabzeichens (DSA)	
Freitags:	**Stadion** (bei starkem Regen in der Murgtalhalle)	
18.00 - 19.30 Uhr	Ltg.: Oliver Peitsch, Niklas Hayer	☎ 6 03 76

Abteilung Volleyball: (Abteilungsleiter: Klaus Gaiser ☎ 60 47 04)

Montags:	**Damen (Murgtalhalle)**	
20.30 - 22.00 Uhr	Ltg.: *Alexander Schmelzle*	☎ 1 80 28 10
Dienstags:	**U-20 weiblich (Murgtalhalle)**	
18.30 - 20.15 Uhr	Ltg.: *Carolin Teufel*	☎ 0162/6374483
	Herren I und II (Murgtalhalle)	
19.15 - 22.00 Uhr	Ltg.: *Klaus Gaiser*	☎ 0151/42264642
Freizeitvolleyball (gemischt, auch für Freizeitsportler) **(Sporthalle Klosterreichenbach)**		
20.00 - 22.00 Uhr	Ansprechpartner: *Sonja Gaus*	☎ 0151/10007601
Freitags:	**Jugendliche (gemischt, Klassenstufen 5 + 6) (Murgtalhalle)**	
13.35 - 15.00 Uhr	Ltg.: *Gerhard Lindner*	☎ 33 74
	Herren I + II (Sporthalle Klosterreichenbach)	
20.00 - 22.00 Uhr	Ltg.: *Klaus Gaiser*	☎ 0151/42264642
	Damen (Murgtalhalle)	
20.30 - 22.00 Uhr	Ltg.: *Alexander Schmelzle*	☎ 1 80 28 10

Abteilung Basketball: Abteilungsleiterin: Katja Gaiser ☎ 07442/60 48 72

Ab 6, < 9 Jahre mix	Ltg.: *Katja Gaiser*	☎ 07442/60 48 72
Fr. 16.15 – 17.30	Wilhelm-Münster-Schule Baiersbronn	
U12 mix	Ltg.: *Niklas Hayer*	☎ 07442/60 59 721
Fr. 15.00 – 16.15	Wilhelm-Münster-Schule Baiersbronn	
U14 mix	Ltg.: *Dominik Grüter*	☎ 07443/85 54
Mo. 17.30 - 19.00	Riedsteighalle Dornstetten	
Mi. 17.30 - 19.00	Riedsteighalle Dornstetten	
U18 männlich	Ltg.: *Marko Marianovic*	☎
Mo. 18.00 - 19.30	Stadionhalle Freudenstadt	
Fr. 19.00 - 20.00	Stadionhalle Freudenstadt	
Herren	Ltg.: *Miroslav Cicak*	☎
Di.. 20.00 - 22.00	Stadionhalle Freudenstadt	
Fr. 20.00 – 22.00	Stadionhalle Freudenstadt	
Senioren gemischt		☎ 07442/60 48 72
Mo.. 20.00 - 22.00	Murgtalhalle Baiersbronn	

Trainingszeiten Handball-SG Freudenstadt/Baiersbronn - Stand: 7.Juni 2016

Tag:	Zeit:	Mannschaft:	Jahrgang:	Trainer:	Halle:
	17.00-18.30	**E-Jugend 2 (Bai)** männlich	2006/2007	T.Mohr/P.Fischer/T.Teufel/S.Randecker	Murgtalhalle Baiersbronn
	18.30-20.00	**TW-Training (Jugend)**	2001-2007	F.Bormann	Murgtalhalle Baiersbronn
Dienstags:	16.45-18.00	**F-Jugend 1 (FDS)** gemischt	2008/2009	Heike Beckert/Lisa Brehmert	David-Fahrner-Halle FDS
	17.00-18.30	**D-Jugend** weiblich	2004/2005	Michaela Armbruster	David-Fahrner-Halle FDS
	18.30-20.00	**C-Jugend** weiblich	2002/2003	Susanne Harastko	Kreishalle FDS
	20.00-22.00	**Damen**	1997 und älter	Rainer Merkel	Kreishalle FDS
Mittwochs:	16.45-18.00	**Handball-Zwerge**	2010-2013	Helga Braun	Murgtalhalle Baiersbronn
	17.00-18.15	**F-Jugend 2 (Bai)** gemischt	2008/2009	T.Teufel/P.Fischer/S. Randecker	Murgtalhalle Baiersbronn
	18.00-20.00	**B-Jugend 1+2** weiblich	2000/2001	Axel Klisch/Katja Günter	Murgtalhalle Baiersbronn
	17.30-19.00	**D-Jugend** männlich	2004/2005	D.Dropuljic/J.Benzing/T.Graus/K.Sandelm.	Stadionhalle FDS
	18.30-20.00	**B-Jugend** männlich	2000/2001	J.Klein/D.Schwab	Stadionhalle FDS
	20.00-22.00	**Herren**	1997 und älter	Adelbert Boschert/Jochen Klein	Stadionhalle FDS
	20.00-22.00	**TW-Training**	2000 und älter	F.Bormann	Murgtalhalle Baiersbronn
Freitags:	15.00-16.30	**E-Jugend** weiblich	2006/2007	FSJ'lerin FDS	David-Fahrner-Halle FDS
	15.00-16.30	**E-Jugend 1 (FDS)** männlich	2006/2007	Max Schulz	David-Fahrner-Halle FDS
	16.30-18.30	**D-Jugend** männlich	2004/2005	D.Dropuljic/J.Benzing/T.Graus/K.Sandelm.	David-Fahrner-Halle FDS
	16.30-18.30	**Schlümpfe**	2007-2010	Iris Züfle	David-Fahrner-Halle FDS
	16.30-17.30	**D-Jugend** weiblich	2004/2005	Michaela Armbruster	Stadionhalle FDS
	16.30-18.15	**C-Jugend** weiblich	2002/2003	Susanne Harastko	Stadionhalle FDS
	17.00-18.30	**B-Jugend 1+2** weiblich	2000/2001	Axel Klisch/Katja Günter	Kreishalle FDS
	18.30-20.00	**B-Jugend** männlich	2000/2001	J.Klein/D.Schwab	Kreishalle FDS
	18.30-20.00	**Damen**	1997 und älter	Rainer Merkel	Stadionhalle FDS
	20.00-22.00	**Herren**	1997 und älter	Adelbert Boschert/Jochen Klein	Kreishalle FDS
	20.30-22.30	**AH**	1997 und älter	Andreas Trück	Murgtalhalle Baiersbronn
		Leiter Spielbetrieb/Verlegungen		Ludwig Gaiser	07442/4587
		Damen		Rainer Merkel	
		Herren		Adelbert Boschert	07441/52380
		SG-Leitung		Oliver Balle	07442/123789

© Balle - Stand: 07.06.2016

Ihr Urlaubszuhause

Rosengarten
Hotel
Gasthof

- Sie finden uns zwischen Schwarzwald-halle, Freibad und den Tennisplätzen
- Ruhetag Mittwoch + Donnerstagmittag
- Ihr Wanderhotel in Baiersbronn
- Hallenbad mit Wohlfühloase
- Restaurant mit Kräuterküche
- lichst
  Ihre Familien
  Schuler und Klumpp

Wanderhotels
best alpine

Bildstöckleweg 35 · 72270 Baiersbronn
Tel. 07442/8434-0 · Fax 07442/8434-34
info@rosengarten-baiersbronn.de · www.rosengarten-baiersbronn.de

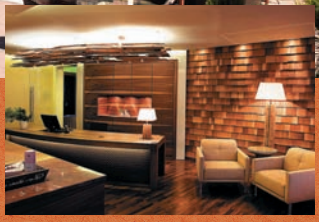

DER VITAL-TIPP

buchbar nach Reservierung
von Sonntag bis Donnerstag

GÖTTLICH SPEISEN

- Vitalcocktail im Schwimmbadbistro
- 3-Gang Vitalmenü am Mittag und
- 1 Stück hausgemachter Kuchen mit Tasse Kaffee oder
- zum Abschluss des Tages: 5-Gang-Verwöhnmenü mit drei verschiedenen Wahlmöglichkeiten bei allen Gängen

ECHTER WOHLSINN

- Eintritt in die BergSPA-Einrichtung ab 10 Uhr mit: Innen- und Außenpool, beheizt und Saunawelt, Techno-Gym Fitness-Studio und Gymnastikraum
- Teilnahme am „Wohlfit-Programm“ Fitnesskurse und Freizeitprogrammen
- Bereitstellung einer Badetasche mit Bademantel, Badetücher und Badeslipper

SCHLIFFKOPF BERGSPA

Buchen Sie Ihre persönliche Verwöhnzeit. Ob Kosmetik, Wellnessmassagen, Therapiemassagen, Hamam oder Sanftes Wasser – Ihre kleine Auszeit

Preis pro Person 70,00 €

Schliffkopf Wellness & Natur-Hotel, Familie Fahrner

Schwarzwaldhochstraße
72270 Schliffkopf (Baiersbronn)

Tel. 07449 - 920-0
Fax 07449 - 920-199

e-mail: info@schliffkopf.de
www.schliffkopf.de

Sport-Optik

für jede Sportart gut ausgerüstet durch Giese Optik

- Sportbrillen
- Sonnenbrillen
- Kontaktlinsen
- Visualtraining
- GPS-Outdoor-Navigation

giese optik
Andreas Reichel

Augenoptiker & Augenoptikmeister
Ruhesteinstr. 8, 72270 Baiersbronn, Tel. 0 74 42/812 50, info@giese-optik.de